

Gobierno del Estado de Guanajuato

GEG850101FQ2

603 - Personas Morales con Fines no Lucrativos



Folio Fiscal 29107258-F5FF-4492-A6E0-3E35BABAFOCD
 Certificado Emisor 00001000000404555301
 Certificado SAT 00001000000504465028
 Fecha y hora de certificación 2020-10-22T13:59:51
 Fecha emisión 2020-10-22T13:58:36
 Lugar de expedición 36000

RECEPTOR

Nombre municipio de salamanca RFC MSA850101V4 Uso CFDI G03 - Gastos en general

COMPROBANTE

Folio	Moneda	Método pago	Forma pago	Tipo de comprobante
5_2192002_32_20201019	MXN	PUE - Pago en una sola exhibición	01 - Efectivo	I - Ingreso
Subtotal				96.00
Descuento				0.00
Total				96.00
TOTAL EN LETRA:			NOVENTA Y SEIS PESOS 00/100 M.N.	

CONCEPTOS

No Identificación	ClaveProdServ	Descripción	Clave Unidad	Unidad	Cantidad	Valor Unitario	Importe	Descuento
202021920020001 00000000041	93161700	Folio: 2192002, Carril:5. Peaje autopista Guanajuato - Silao	E48	Derecho	1.00	32.00	32.00	
202013036740001 00000000041	93161700	Folio: 1303674, Carril:2. Peaje autopista Guanajuato - Silao	E48	Derecho	1.00	32.00	32.00	
202013036730001 00000000041	93161700	Folio: 1303673, Carril:2. Peaje autopista Guanajuato - Silao	E48	Derecho	1.00	32.00	32.00	



Mpa. Augustin Rabal y.

Gobierno Municipal 2016-2021
 SALAMANCA
 FIRMES EN LA VERDAD
 PRESIDENCIA
 MUNICIPAL

TIMBRE



Rfc del proveedor que certifica

SAT970701NN3

Cadena original del complemento de certificación digital del SAT

[[1.1|29107258-F5FF-4492-A0E0-3E35BABAFOCD|2020-10-22T13:59:51|RefXF2XliCsM1GV5dHmlranSrzDU6t3DFzTbWgvKbzaLrRThgMMA5ntWycIOkMMLGCS DYRA1gqd+NFIEm9dWwrtPSP2aCQCrsHXVRPsc+Q1DLLPmD+onhg2Tke5v4GokwNfnST8J/Q5IKfTG FafTlozGA7eqZ7ERPh3qwtgR94KalfCEeVXJvgd1YsDSSgqVeJrFPHKGzFpJlky3gBERcOeCVQ2Sf1n GZLwpmSAcyOwvZNSI6a4m2tjhlJlySuZANRUbuoHbgd2PUJEHMprPpuM8rQ9WfB1m5ZIAQkjUHUYV+yH5YpNFYzruSEZAYrZ/D7FMZEYXsh7Obg46g==|00001000000504465028|]

Sello digital del CFDI

RefXF2XliCsM1GV5dHmlranSrzDU6t3DFzTbWgvKbzaLrRThgMMA5ntWycIOkMMLGCS DYRA1gqd+NFIEm9dWwrtPSP2aCQCrsHXVRPsc+Q1DLLPmD+onhg2Tke5v4GokwNfnST8J/Q5IKfTG FafTlozGA7eqZ7ERPh3qwtgR94KalfCEeVXJvgd1YsDSSgqVeJrFPHKGzFpJlky3gBERcOeCVQ2Sf1nGZLwpmSAcyOwvZNSI6a4m2tjhlJlySuZANRUbuoHbgd2PUJEHMprPpuM8rQ9WfB1m5ZIAQkjUHUYV+yH5YpNFYzruSEZAYrZ/D7FMZEYXsh7Obg46g==

Sello digital del SAT

X9SY72/cxYtO7dwqNM6BtVjN7aWsmRyQChoZCTizTf16+7xOt87Fea88IylUgVRuT0h5K70f6mJeQB0ok TLXfsBDpj5qyFWCQrGJLZ9gxWzUxSRuxYiFssaI88eVCLDFmVvdaTcjKB8OeriGUBIMxKQgpOgRv717 hXbVeiIKBbK3fsn/ZX7UudfmUlsdn8IXhQqijx8iPmdLV/KEqD570iI.J96xOtcZ/p8z1DiYnKS9IFgfxZgLLv k99IeL8X0Sx+iswv/87n2izytr30OHDk6MYfe29yWesOHIThdEF/ZSFd8mCfHAWdFmnuEblDQRdRjAh9/H RDrR5FhSg==

Legenda

Este documento es una representación impresa de un Comprobante Fiscal Digital a través de Internet

 (<http://www.gob.mx/>) Inicio

Verificación de comprobantes fiscales digitales por internet

A través de esta opción, usted podrá verificar si el comprobante fue certificado por el SAT

Folio fiscal*:

RFC emisor*:

RFC receptor*:



Proporcione los dígitos de la imagen*:

Verificar CFDI

* Datos obligatorios

RFC del emisor	Nombre o razón social del emisor	RFC del receptor	Nombre o razón social del receptor
GEG850101FQ2	Gobierno del Estado de Guanajuato	MSA850101IV4	municipio de salamanca
Folio fiscal	Fecha de expedición	Fecha certificación SAT	PAC que certificó
29107258-F5FF-4492-A6E0-3E35BABAFOCD	2020-10-22T13:58:36	2020-10-22T13:59:51	SAT970701NN3
Total del CFDI	Efecto del comprobante	Estado CFDI	Estatus de cancelación
\$96.00	Ingreso	Vigente	Cancelable sin aceptación

Imprimir

Enlaces

- [Declaración de Accesibilidad \(https://www.gob.mx/accesibilidad\)](https://www.gob.mx/accesibilidad)
- [Política de privacidad \(https://www.gob.mx/privacidad\)](https://www.gob.mx/privacidad)
- [Términos y Condiciones \(https://www.gob.mx/terminos\)](https://www.gob.mx/terminos)
- [Marco Jurídico \(http://www.ordenjuridico.gob.mx\)](http://www.ordenjuridico.gob.mx)
- [Portal de Obligaciones de Transparencia \(http://portaltransparencia.gob.mx\)](http://portaltransparencia.gob.mx)
- [Sistema Infomex \(https://www.infomex.org.mx/gobiernofederal/home.action\)](https://www.infomex.org.mx/gobiernofederal/home.action)
- [INAL \(http://inicio.ifai.org.mx/SitePages/ifai.aspx\)](http://inicio.ifai.org.mx/SitePages/ifai.aspx)
- [Mapa de sitio \(https://www.gob.mx/sitemap\)](https://www.gob.mx/sitemap)

¿Qué es gob.mx?

Es el portal único de trámites, información y participación ciudadana. [Leer más \(https://www.gob.mx/que-es-gobmx\)](https://www.gob.mx/que-es-gobmx)

- [English \(https://www.gob.mx/en/index\)](https://www.gob.mx/en/index)
- [Temas \(https://www.gob.mx/temas\)](https://www.gob.mx/temas)
- [Reformas \(http://reformas.gob.mx\)](http://reformas.gob.mx)

Contacto

Mesa de ayuda: dudas e información
gobmx@funcionpublica.gob.mx

[Denuncia contra servidores públicos \(https://www.gob.mx/tramites/ficha/presentacion-de-quejas-y-denuncias-en-la-sfp/SFP54\)](https://www.gob.mx/tramites/ficha/presentacion-de-quejas-y-denuncias-en-la-sfp/SFP54)

Mantente informado. Suscríbete.



Síguenos en

[\(https://www.facebook.com/gobmx\)](https://www.facebook.com/gobmx) [\(https://twitter.com/gobmx\)](https://twitter.com/gobmx)

FONDO NACIONAL DE INFRAESTRUCTURA

Folio: 34467891	Serie: FNPE
No. de certificado del SAT	00001000000408254801
Fecha y hora de emisión	2020-10-16 15:52:33 ✓
Fecha y hora de certificación	2020-10-16 15:52:35
Folio fiscal	5d76d8cf-8ae6-4368-9e3d-355aa709df20
REGIMEN FISCAL	603 Personas Morales con Fines no Lucrativos

Emisor

Razón:	FONDO NACIONAL DE INFRAESTRUCTURA	RFC FNI970829JR9
C.P.	01219	

Receptor

RFC	MSA850101IV4 ✓
Razón social	MUNICIPIO SALAMANCA, GUANAJUATO ✓
Uso de CFDI	G03 Gastos en general

ClaveProdServ	Cantidad	Unidad	Clave	Concepto-Descripción	Valor Unitario	Importe
95111602	1	PEAJE	95111602	SERVICIO DE PEAJE Y CRUCE CARRETERO TEPOTZOTLÁN 2020-10-11 11:24:35	\$76.72	\$76.72



GOBIERNO MUNICIPAL 2015-2021

SALAMANCA

FIRMES EN LA

Ma. Lorena Zúñiga

Importe total con Letra

Subtotal

\$76.72

Importe (en letra): OCHENTA Y NUEVE PESOS 00/100 MXN

Iva Traslado

\$12.28

TOTAL

\$89.00



Este documento es una representación impresa de un CFDI

Certificado del CSD:	00001000000409441240
Condiciones de pago:	CONTADO
Forma de pago:	01 Efectivo
Número de cuenta:	
Método de pago:	PUE Pago en una sola exhibición
Tipo de Comprobante:	I Ingreso
Lugar de expedición:	01219

Sello digital del CFDI

AM7QUXZETV0eJmHPRVWX3sSMYTLgEOE6ZdHTA8HCygYnCrMOWjCilCuEn0l22LQbR8jq49IAxANpcidhc7MLuV7U6wo4Hg2M9svi0LcxOzujO8INZ9FBjAwHxq61x9z86iP0smPi35n81TVVx4UN34xjYnKA VZzqA03K4ydwkoalsghcj+MQJ3dfDKM4WkaAZf8OVhK+mUAheggKpzD1nRfQa99+ZiWKLSPYAiakgHxpmrjx8U/1AAb/SBLQZ6fSX1Pv/01zqmyNkAgsw28PlgDO9kTk+QmsKp3bi7GLXqs9KhsG13Zr++3kqs OEdANyIWwDvYeb91UosttTPshew==

Sello del SAT

U25110qmQVGi+yBFKj08wU/amrfoXOsWdZqa3p8hAkg3KGV/4jyfnwJJ4zeMKbBD0breKNPdDAWaBeAfCgJctB+x+D1g9wr46TJJvHsAyGgFNs08VyhkX2JfdzpMYvQZNh27i9xnKBYOcNo/5Rk54jtOmXTnqR eCWZscih+HBzM1biQWsn47shN81guGLCFQ1uRODteC+oCGQYPaOnC8j3FLOuzSWjKlJB93M8uqsZMSJ4qs4Xyelic+iiQLSxSIR54dZS6oYyYx2TWWn41KHuy1Ke5r8AOHwDfPzSngnBiWYRvZQWxA VzR4tNqSP36dwUyC1nzWPFnA17JA==

Cadena original del complemento de certificación digital del SAT

||1.1|5d76d8cf-8ae6-4368-9e3d-355aa709df20|2020-10-16T15:52:35|LSO1306189R5JAM7QUXZETV0eJmHPRVWX3sSMYTLgEOE6ZdHTA8HCygYnCrMOWjCilCuEn0l22LQbR8jq49IAxANpcidhc7MLuV7U6wo4Hg2M9svi0LcxOzujO8INZ9FBjAwHxq61x9z86iP0smPi35n81TVVx4UN34xjYnKA VZzqA03K4ydwkoalsghcj+MQJ3dfDKM4WkaAZf8OVhK+mUAheggKpzD1nRfQa99+ZiWKLSPYAiakgHxpmrjx8U/1AAb/SBLQZ6fSX1Pv/01zqmyNkAgsw28PlgDO9kTk+QmsKp3bi7GLXqs9KhsG13Zr++3kqsOEdANyIWwDvYeb91UosttTPshew==|00001000000408254801||

[⌂ \(http://www.gob.mx/\)](http://www.gob.mx/) Inicio

Verificación de comprobantes fiscales digitales por internet

A través de esta opción, usted podrá verificar si el comprobante fue certificado por el SAT

Folio fiscal*:

RFC emisor*:

RFC receptor*:

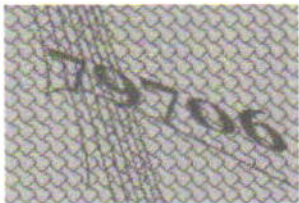

Proporcione los dígitos de la imagen*:

Verificar CFDI

* Datos obligatorios

RFC del emisor	Nombre o razón social del emisor	RFC del receptor	Nombre o razón social del receptor
FNI970829JR9	FONDO NACIONAL DE INFRAESTRUCTURA	MSA850101IV4	MUNICIPIO SALAMANCA, GUANAJUATO
Folio fiscal	Fecha de expedición	Fecha certificación SAT	PAC que certificó
5D76D8CF-8AE6-4368-9E3D-355AA709DF20	2020-10-16T15:52:33	2020-10-16T15:52:35	LSO1306189R5
Total del CFDI	Efecto del comprobante	Estado CFDI	Estatus de cancelación
\$89.00	Ingreso	Vigente	Cancelable sin aceptación

Imprimir

Enlaces

- [Declaración de Accesibilidad \(https://www.gob.mx/accesibilidad\)](https://www.gob.mx/accesibilidad)
- [Política de privacidad \(https://www.gob.mx/privacidad\)](https://www.gob.mx/privacidad)
- [Términos y Condiciones \(https://www.gob.mx/terminos\)](https://www.gob.mx/terminos)
- [Marco Jurídico \(http://www.ordenjuridico.gob.mx\)](http://www.ordenjuridico.gob.mx)
- [Portal de Obligaciones de Transparencia \(http://portaltransparencia.gob.mx\)](http://portaltransparencia.gob.mx)
- [Sistema Infomex \(https://www.infomex.org.mx/gobiernofederal/home.action\)](https://www.infomex.org.mx/gobiernofederal/home.action)
- [INAI \(http://inicio.ifai.org.mx/SitePages/ifai.aspx\)](http://inicio.ifai.org.mx/SitePages/ifai.aspx)
- [Mapa de sitio \(https://www.gob.mx/sitemap\)](https://www.gob.mx/sitemap)

¿Qué es gob.mx?

Es el portal único de trámites, información y participación ciudadana. [Leer más \(https://www.gob.mx/que-es-gobmx\)](https://www.gob.mx/que-es-gobmx)

- [English \(https://www.gob.mx/en/index\)](https://www.gob.mx/en/index)
- [Temas \(https://www.gob.mx/temas\)](https://www.gob.mx/temas)
- [Reformas \(http://reformas.gob.mx\)](http://reformas.gob.mx)

Contacto

Mesa de ayuda: dudas e información
gobmx@funcionpublica.gob.mx

[Denuncia contra servidores públicos \(https://www.gob.mx/tramites/ficha/presentacion-de-quejas-y-denuncias-en-la-sfp/SFP54\)](https://www.gob.mx/tramites/ficha/presentacion-de-quejas-y-denuncias-en-la-sfp/SFP54)

Mantente informado. Suscríbete.



Síguenos en

<https://www.facebook.com/gobmx> <https://twitter.com/gobmx>



PLAZA DE COMERCIO DE TEPIC ZOTLAN

12/10/2020 11:24:35

FOLIO: 0000587375 CARRIL 03 B

CLASE T01A TOTAL: \$89.00

Facturación: 1 N7 XW76 M190 F7Zs HB



COMUNICACIONES | CAPUFE

PLAZA DE COMERCIO DE TEPIC ZOTLAN

12/10/2020

FOLIO: 0000587375 CARRIL 03 B

CLASE T01A TOTAL: \$89.00

Facturación: 1 N7 XW76 M190 F7Zs HB



COMUNICACIONES | CAPUFE

AUTOVIA QUERETARO, S.A. DE C.V.

R.F.C.:AQU121207FY2

Régimen fiscal: 601 - General de Ley Personas Morales

Folio Fiscal	b8c96191-5082-44b4-8b88-8ff0843eff6d
Fecha y Hora de Certificación	2020-10-16T16:23:39
No. de Serie del Certificado del SAT	00001000000408254801
No. de Serie del Certificado del Contribuyente	00001000000413884162

FACTURA
GSC719863

FECHA		
16	10	2020
Día	Mes	Año
16:23:38		

LUGAR DE EXPEDICIÓN:	03800
TIPO DE CAMBIO:	1.00
MONEDA:	MXN

TIPO DE COMPROBANTE:
INGRESO
FORMA DE PAGO:
01 - Efectivo

CLIENTE	MUNICIPIO DE SALAMANCA, GTO.	NO. DEL CLIENTE	
ID TRIBUT.		RESIDENCIA FISCAL	
USO CFDI	G03 - Gastos en general		
R.F.C.:	MSA850101IV4	CONDICIONES DE PAGO:	N/A
	NÚMERO DE CUENTA:	MÉTODO DE PAGO	PUE - PAGO EN UNA SOLA EXHIBICION

Cantidad	Unidad Medida	Descripción	Precio Unitario	Importe
1	PEAJE Clave SAT: E48	NRU ACNQ59EAG1NE Clave SAT: 95111602	85.34	85.34
NOVENTA Y NUEVE 00/100 PESOS MXN			Subtotal	85.34
			IVA 16.000000% (+)	13.66
			Total	99.00

OBSERVACIONES



SELLO DIGITAL DEL EMISOR

JkQ2UITpR+zjhToEb4ComziEhTR7vt3o4IFABEnzLeS25mqdR/WKYzhxuE8dr2v+0Hxs4bukQarTuqAH1ErO4WJgEcPbX1rWXGI6Z
+YvCdMKDIODJWE4lyOkAV5fcBUIGFppaRxZC2A9IxlCqtRrbuBns5E9fFBbSRalqu6jksyvhj2F2wCVlo+5LJRRVGS
+CQIAN5RPBGDV1M.JlurpVDnT/VnxiSyHplnWkv6dK4zJQV3s29FU/mgS.JmqUd2cMTUIYKcmKp7MvkYme10zkZb09zzKTLAXQxPCAItxFIiQi8V
+ydyWbFm6tFiXBjybu53JVfBpA2IBSyrhCkT/g==

CADENA ORIGINAL DEL COMPLEMENTO DE CERTIFICACIÓN DIGITAL DEL SAT

||1.1|b8c96191-5082-44b4-8b88-8ff0843eff6d|2020-10-16T16:23:39|LSO1306189R5||JkQ2UITpR
+zjhToEb4ComziEhTR7vt3o4IFABEnzLeS25mqdR/WKYzhxuE8dr2v+0Hxs4bukQarTuqAH1ErO4WJgEcPbX1rWXGI6Z
+YvCdMKDIODJWE4lyOkAV5fcBUIGFppaRxZC2A9IxlCqtRrbuBns5E9fFBbSRalqu6jksyvhj2F2wCVlo+5LJRRVGS
+CQIAN5RPBGDV1M.JlurpVDnT/VnxiSyHplnWkv6dK4zJQV3s29FU/mgS.JmqUd2cMTUIYKcmKp7MvkYme10zkZb09zzKTLAXQxPCAItxFIiQi8V
+ydyWbFm6tFiXBjybu53JVfBpA2IBSyrhCkT/g==|00001000000408254801|

SELLO DEL SAT

L/1Jc49cs3FRllAvc3qnlYy670R+XZIAM+xmAwfnvjOq7KvxOgH3A6f3Vnd88BPRw3cD9YNk
+X17UyFSqp71gmwcm7uORFWKkm8athbEzaSr7bX3MZHAhNyxMsFQSO7cPKJlQNKdFaQf8y90Mc5EVa4YbRydXJCCzJ0rYF1JQSZT3i1vMAymt
H+h04chV5RC/hdpL.vTYOznrZBC4JCbM3ExEjtzSxi/FupRgl491CVFIEFHhgwtg1/cbOzPkuhU2k0yI4irfbw8VQweec
+mbuulcw7DxzdRoulNuhyzYRE4sy5BST63FYbzAPHQRi0fbdUxx4D4/z8n7BfWdA==

GOBIERNO MUNICIPAL 2018-2021
SALAMANCA
TIEMPOS EN LA VERDAD
PRESIDENCIA MUNICIPAL
M. Casimiro Leblán Y.

 (<http://www.gob.mx/>) Inicio

Verificación de comprobantes fiscales digitales por internet

A través de esta opción, usted podrá verificar si el comprobante fue certificado por el SAT

Folio fiscal*:

RFC emisor*:

RFC receptor*:

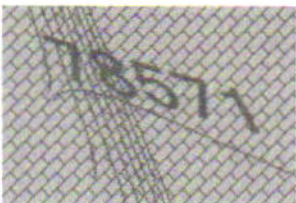

Proporcione los dígitos de la imagen*:

Verificar CFDI

* Datos obligatorios

RFC del emisor	Nombre o razón social del emisor	RFC del receptor	Nombre o razón social del receptor
AQU121207FY2	AUTOVIA QUERETARO, S.A. DE C.V.	MSA850101IV4	MUNICIPIO DE SALAMANCA, GTO.
Folio fiscal	Fecha de expedición	Fecha certificación SAT	PAC que certificó
B8C96191-5082-44B4- 8B88-8FF0843EFF6D	2020-10-16T16:23:38	2020-10- 16T16:23:39	LSO1306189R5
Total del CFDI	Efecto del comprobante	Estado CFDI	Estatus de cancelación
\$99.00	Ingreso	Vigente	Cancelable sin aceptación

Imprimir

Enlaces

- [Declaración de Accesibilidad \(https://www.gob.mx/accesibilidad\)](https://www.gob.mx/accesibilidad)
- [Política de privacidad \(https://www.gob.mx/privacidad\)](https://www.gob.mx/privacidad)
- [Términos y Condiciones \(https://www.gob.mx/terminos\)](https://www.gob.mx/terminos)
- [Marco Jurídico \(http://www.ordenjuridico.gob.mx\)](http://www.ordenjuridico.gob.mx)
- [Portal de Obligaciones de Transparencia \(http://portaltransparencia.gob.mx\)](http://portaltransparencia.gob.mx)
- [Sistema Infomex \(https://www.infomex.org.mx/gobiernofederal/home.action\)](https://www.infomex.org.mx/gobiernofederal/home.action)
- [INAI \(http://inicio.ifai.org.mx/SitePages/ifai.aspx\)](http://inicio.ifai.org.mx/SitePages/ifai.aspx)
- [Mapa de sitio \(https://www.gob.mx/sitemap\)](https://www.gob.mx/sitemap)

¿Qué es gob.mx?

Es el portal único de trámites, información y participación ciudadana. [Leer más \(https://www.gob.mx/que-es-gobmx\)](https://www.gob.mx/que-es-gobmx)

- [English \(https://www.gob.mx/en/index\)](https://www.gob.mx/en/index)
- [Temas \(https://www.gob.mx/temas\)](https://www.gob.mx/temas)
- [Reformas \(http://reformas.gob.mx\)](http://reformas.gob.mx)

Contacto

Mesa de ayuda: dudas e información
gobmx@funcionpublica.gob.mx

[Denuncia contra servidores públicos \(https://www.gob.mx/tramites/ficha/presentacion-de-quejas-y-denuncias-en-la-sfp/SFP54\)](https://www.gob.mx/tramites/ficha/presentacion-de-quejas-y-denuncias-en-la-sfp/SFP54)

Mantente informado. Suscríbete.



Síguenos en

[\(https://www.facebook.com/gobmx\)](https://www.facebook.com/gobmx) [\(https://twitter.com/gobmx\)](https://twitter.com/gobmx)



CONCESIONARIA BICENTENARIO SA DE CV
 RFC CBI100624JY9
 BLVD. JOSÉ MARIA MORELOS 5802
 COL. FRACC. INDUSTRIAL JULIAN DE OBREGON
 LEON, GUANAJUATO, México, CP 37290
 Tel: (477) 2159048 Fax: (477) 711-8459
 Web : www.concesionariabicentenario.com.mx
Regimen Fiscal :
 (601) Régimen General de Ley Persona Moral.

**Factura
A 1995880**

Fecha : 2020-10-16T16:09:09
 Certificado: 00001000000408973774
 Fecha Certificación: 2020-10-16T16:09:10
 Folio fiscal
 9EBC21C9-3449-4AEF-BBCC-CE52B14CB0E9

Página: 1/1

Lugar Expedición
LEON, GUANAJUATO

Datos del cliente 0045309
 MUNICIPIO DE SALAMANCA, GTO
 MSA850101M4
 PORTAL OCTAVIANO MUÑOZ LEDO SN Col. ZONA CENTRO
 SALAMANCA GUANAJUATO, México CP 36700

Tipo de Comprobante (I) Ingreso
Forma de pago (01) Efectivo
Condiciones contado
Método de pago (PUE) Pago en una sola exhibición
Uso CFDI Por definir

Clave	Cantidad	Unidad	Descripción	Unitario	Importe
T02	1.00	Tarifa	UID: 287345380395334615114893456789132085, Caseta Crespo, carril : 02, Fecha : 2020-10-12 09:05:53	16.37931	16.37931
T02	1.00	Tarifa	UID: 842345830069534604619593456789092006, Caseta Laja, carril : 04, Fecha : 2020-10-12 09:14:44	12.93103	12.93103
IMPORTE CON LETRA				SUBTOTAL	\$ 29.31
TREINTA Y CUATRO PESOS 00/100 M.N.				Descuento (-)	\$ 0.00
				IVA %	\$ 4.69
				TOTAL	\$ 34.00



Sello digital del CFDI :

VOKJo5rZ1a/cbmPEX07VD4uQM36TS+Sdhp6FaaNQ9j/fYgTkhX2HVB0AMR8K70CKuCHD+RhjVb70x6EqBeAeADAj/Xke337:0SD++CTAJZL1bpNUF2607OqNbsH0B2CuggMee1p92PwSL0Uy+0WUEE3gab7zVob3bIDPwYXq0od2LW3+72G9c0gQZ2hLqL+D77mJwVzTqQvedfDcFvuInZDd8ihM9VatQXLBw97IwEjKp294876HRHDeMjZpR1M0VoRqFu/R1m1Sv8rt7/N5SMFPEUM+1lx61mRg7CEAFW+P02Fh9cnyA61e5Guh5z9gJ04FuJV0Fq83A==

Sello del SAT :

YjKDD/V1aV08R/0pVkb2+jQWNL1Nk8gEdv4q2mAl1ehaZRR0t/T0h8f138nV5GQoXw34kka0qm01m8TjnAG/Ao0Kht4rJ2zaUa12ejvLQv1Mj+bbxt5Jv2a1FWUAL71P0o5+Er9FwzqYrQmNhmG+afgAoExRok+N4PbP0+C79BrGKrPoK9RxE1E7ao16L/v24X30ZfjP8-1P66G9fmlC1BwJsdvVFR7RCFNMKPC84Od1e41EqUEjgghd0xExzMyk/KL4s0BdizNof+gROKAAKF6bkzBeIbdXSeacNDVr3gv0PM6HjMFDjHqjd+LUDULw1m78n3u2SkoXeg==

Cadena original del complemento de certificación digital del SAT

11.1.19ebc21c9-3449-4aef-bbcc-ce52b14cb0e9|2020-10-16T16:09:10|LS01306189R5|VOKJo5rZ1a/cbmPEX07VD4uQM36TS+Sdhp6FaaNQ9j/fYgTkhX2HVB0AMR8K70CKuCHD+RhjVb70x6EqBeAeADAj/Xke337:0SD++CTAJZL1bpNUF2607OqNbsH0B2CuggMee1p92PwSL0Uy+0WUEE3gab7zVob3bIDPwYXq0od2LW3+72G9c0gQZ2hLqL+D77mJwVzTqQvedfDcFvuInZDd8ihM9VatQXLBw97IwEjKp294876HRHDeMjZpR1M0VoRqFu/R1m1Sv8rt7/N5SMFPEUM+1lx61mRg7CEAFW+P02Fh9cnyA61e5Guh5z9gJ04FuJV0Fq83A==|000010000004082548011|

Este documento es una representación impresa de un CFDI



PAGARÉ

Por el presente pagaré reconozco (reconocemos) deber y me obligo (nos obligamos) incondicionalmente a pagar en esta ciudad a la orden de CONCESIONARIA BICENTENARIO SA DE CV, la cantidad que se especifica más adelante, valor que he (hemos) recibido a mi (nuestra) entera satisfacción y que causará un interés moratorio a razón del 2% mensual.
 Valor recibido: 34.00 (TREINTA Y CUATRO PESOS 00/100 M.N.). Localidad(Municipio y Estado): LEON, GUANAJUATO
 Fecha de suscripción: 2020-10-16

NOMBRE

FIRMA

Fin Factura

Mr. Cesar Zebala Y.

GOBIERNO MUNICIPAL 2016-2021
SALAMANCA
 JORNES EN LA VERDAD
 PRESIDENCIA MUNICIPAL

Verificación de comprobantes fiscales digitales por internet

A través de esta opción, usted podrá verificar si el comprobante fue certificado por el SAT

Folio fiscal*:

RFC emisor*:

RFC receptor*:



Proporcione los dígitos de la imagen*:

Verificar CFDI

* Datos obligatorios

RFC del emisor	Nombre o razón social del emisor	RFC del receptor	Nombre o razón social del receptor
CBI100624JY9	CONCESIONARIA BICENTENARIO SA DE CV	MSA850101IV4	MUNICIPIO DE SALAMANCA, GTO
Folio fiscal	Fecha de expedición	Fecha certificación SAT	PAC que certificó
9EBC21C9-3449-4AEF-BBCC-CE52B14CB0E9	2020-10-16T16:09:09	2020-10-16T16:09:10	LSO1306189R5
Total del CFDI	Efecto del comprobante	Estado CFDI	Estatus de cancelación
\$34.00	Ingreso	Vigente	Cancelable sin aceptación

Imprimir

Enlaces

- [Declaración de Accesibilidad \(https://www.gob.mx/accesibilidad\)](https://www.gob.mx/accesibilidad)
- [Política de privacidad \(https://www.gob.mx/privacidad\)](https://www.gob.mx/privacidad)
- [Términos y Condiciones \(https://www.gob.mx/terminos\)](https://www.gob.mx/terminos)
- [Marco Jurídico \(http://www.ordenjuridico.gob.mx\)](http://www.ordenjuridico.gob.mx)
- [Portal de Obligaciones de Transparencia \(http://portaltransparencia.gob.mx\)](http://portaltransparencia.gob.mx)
- [Sistema Infomex \(https://www.infomex.org.mx/gobiernofederal/home.action\)](https://www.infomex.org.mx/gobiernofederal/home.action)
- [INAI \(http://inicio.ifai.org.mx/SitePages/ifai.aspx\)](http://inicio.ifai.org.mx/SitePages/ifai.aspx)
- [Mapa de sitio \(https://www.gob.mx/sitemap\)](https://www.gob.mx/sitemap)

¿Qué es gob.mx?

Es el portal único de trámites, información y participación ciudadana. [Leer más \(https://www.gob.mx/que-es-gobmx\)](https://www.gob.mx/que-es-gobmx)

- [English \(https://www.gob.mx/en/index\)](https://www.gob.mx/en/index)
- [Temas \(https://www.gob.mx/temas\)](https://www.gob.mx/temas)
- [Reformas \(http://reformas.gob.mx\)](http://reformas.gob.mx)

Contacto

Mesa de ayuda: dudas e información
gobmx@funcionpublica.gob.mx

[Denuncia contra servidores públicos \(https://www.gob.mx/tramites/ficha/presentacion-de-quejas-y-denuncias-en-la-sfp/SFP54\)](https://www.gob.mx/tramites/ficha/presentacion-de-quejas-y-denuncias-en-la-sfp/SFP54)

Mantente informado. Suscríbete.



Síguenos en

[\(https://www.facebook.com/gobmx\)](https://www.facebook.com/gobmx) [\(https://twitter.com/gobmx\)](https://twitter.com/gobmx)

FONDO NACIONAL DE INFRAESTRUCTURA

Folio: 34556021	Serie: FNPE
No. de certificado del SAT	00001000000408254801
Fecha y hora de emisión	2020-10-22 13:34:01
Fecha y hora de certificación	2020-10-22 13:34:01
Folio fiscal	14cf9f88-935b-437f-b3e9-1e777dd87440
REGIMEN FISCAL	603 Personas Morales con Fines no Lucrativos

Emisor

Razón:	FONDO NACIONAL DE INFRAESTRUCTURA	RFC FNI970829JR9
C.P.	01219	

Receptor

RFC	MSA850101IV4
Razón social	MUNICIPIO SALAMANCA, GUANAJUATO
Uso de CFDI	G03 Gastos en general

ClaveProdser	Cantidad	Unidad	Clave	Concepto/Descripción	Valor Unitario	Importe
95111602	1	PEAJE	95111602	SERVICIO DE PEAJE Y CRUCE CARRETERO LIBRAMIENTO SUR PONIENTE 2020-10-20 18:01:08	\$67.24	\$67.24
95111602	1	PEAJE	95111602	SERVICIO DE PEAJE Y CRUCE CARRETERO LIBRAMIENTO SUR PONIENTE 2020-10-20 18:00:58	\$67.24	\$67.24
95111602	1	PEAJE	95111602	SERVICIO DE PEAJE Y CRUCE CARRETERO SALAMANCA 2020-10-20 19:16:36	\$50.00	\$50.00
95111602	1	PEAJE	95111602	SERVICIO DE PEAJE Y CRUCE CARRETERO SALAMANCA 2020-10-20 19:17:15	\$50.00	\$50.00



Mo. Carmen Zúñiga

Importe total con Letra	Subtotal	\$234.48
Importe (en letra): DOSCIENTOS SETENTA Y DOS PESOS 00/100 MXN	Iva Traslado	\$37.52
	TOTAL	\$272.00



Este documento es una representación impresa de un CFDI	
Certificado del CSD:	00001000000409441240
Condiciones de pago:	CONTADO
Forma de pago:	01 Efectivo
Número de cuenta:	
Método de pago:	PUE Pago en una sola exhibición
Tipo de Comprobante:	I Ingreso
Lugar de expedición:	01219

Sello digital del CFDI

vCLSIN0w914FjYyhiAb8SFA+jaDVbXYifkPzYzFfoKA7qRANqCW9Y+CAEwiW6UnLmPwD/azlG7K1OifJ3CFHpywRQFEW04sr1qGitymwUTkG7yESilr6OzuGMKT5k01CuWylp/s6H2XWhdING7QvacePnt2N6iieZW1eFCWFIKNIqEw+4g9W7zTj0QTHJvRQMBaWDL2HhBORgAn2+MjOcXoUuUwJwLU2uWXdtaxNI9PI3R3H97+B7z1N/oP7nUWsmDnmbTb+KULz2GNvRfn6/DyxksbC7kbJg8YgOZf2AO+Ep+TdcAqhRT0nMICGXQUaGW6d1m7pNPw==

Sello del SAT

HBtNainJLeBiePz6EzF9hVQLnvzP1X5Lz+WDCcERnCcGfJVbOdQU5cP1+E3oV22UvBdfmQEI5WYuNijEK22WBdlMEGKjI0KQTSadRrPnenuYwrKcXTANSsrRIKj0suQrR43zvCW+TB4JZ3I//MURAWIEX6FrCDD2+MwQACJIdS11/GsdhXKbSwf6LxQERmsNY1TrR5M+o1x6EclHpZycFhBA5ccA4x95oSIJpvtuWusuOmr5HGginNbCeTR1dreXhWUxJ9x+h+O2ilGpN88iztTU1AO4Kp5RXRL0wTw5UaRe2x2TS0I343eVTqF0ZIGP2XkG1NvHCTx0Xv1jQ==

Cadena original del complemento de certificación digital del SAT

||1.1|14cf9f88-935b-437f-b3e9-1e777dd87440|2020-10-22T13:34:01|LSO1306189R5|vCLSIN0w914FjYyhiAb8SFA+jaDVbXYifkPzYzFfoKA7qRANqCW9Y+CAEwiW6UnLmPwD/azlG7K1OifJ3CFHpywRQFEW04sr1qGitymwUTkG7yESilr6OzuGMKT5k01CuWylp/s6H2XWhdING7QvacePnt2N6iieZW1eFCWFIKNIqEw+4g9W7zTj0QTHJvRQMBaWDL2HhBORgAn2+MjOcXoUuUwJwLU2uWXdtaxNI9PI3R3H97+B7z1N/oP7nUWsmDnmbTb+KULz2GNvRfn6/DyxksbC7kbJg8YgOZf2AO+Ep+TdcAqhRT0nMICGXQUaGW6d1m7pNPw==|00001000000408254801|]

[⌂ \(http://www.gob.mx/\)](http://www.gob.mx/) Inicio

Verificación de comprobantes fiscales digitales por internet

A través de esta opción, usted podrá verificar si el comprobante fue certificado por el SAT

Folio fiscal*:

RFC emisor*:

RFC receptor*:



Proporcione los dígitos de la imagen*:

Verificar CFDI

* Datos obligatorios

RFC del emisor	Nombre o razón social del emisor	RFC del receptor	Nombre o razón social del receptor
FNI970829JR9	FONDO NACIONAL DE INFRAESTRUCTURA	MSA850101IV4	MUNICIPIO SALAMANCA, GUANAJUATO
Folio fiscal	Fecha de expedición	Fecha certificación SAT	PAC que certificó
14CF9F88-935B-437F-B3E9-1E777DD87440	2020-10-22T13:34:01	2020-10-22T13:34:01	LSO1306189R5
Total del CFDI	Efecto del comprobante	Estado CFDI	Estatus de cancelación
\$272.00	Ingreso	Vigente	Cancelable sin aceptación

Imprimir

Enlaces

- [Declaración de Accesibilidad \(https://www.gob.mx/accesibilidad\)](https://www.gob.mx/accesibilidad)
- [Política de privacidad \(https://www.gob.mx/privacidad\)](https://www.gob.mx/privacidad)
- [Términos y Condiciones \(https://www.gob.mx/terminos\)](https://www.gob.mx/terminos)
- [Marco Jurídico \(http://www.ordenjuridico.gob.mx\)](http://www.ordenjuridico.gob.mx)
- [Portal de Obligaciones de Transparencia \(http://portaltransparencia.gob.mx\)](http://portaltransparencia.gob.mx)
- [Sistema Infomex \(https://www.infomex.org.mx/gobiernofederal/home.action\)](https://www.infomex.org.mx/gobiernofederal/home.action)
- [INAI \(http://inicio.ifai.org.mx/SitePages/ifai.aspx\)](http://inicio.ifai.org.mx/SitePages/ifai.aspx)
- [Mapa de sitio \(https://www.gob.mx/sitemap\)](https://www.gob.mx/sitemap)

¿Qué es gob.mx?

Es el portal único de trámites, información y participación ciudadana. [Leer más \(https://www.gob.mx/que-es-gobmx\)](https://www.gob.mx/que-es-gobmx)

- [English \(https://www.gob.mx/en/index\)](https://www.gob.mx/en/index)
- [Temas \(https://www.gob.mx/temas\)](https://www.gob.mx/temas)
- [Reformas \(http://reformas.gob.mx\)](http://reformas.gob.mx)

Contacto

Mesa de ayuda: dudas e información
gobmx@funcionpublica.gob.mx

[Denuncia contra servidores públicos \(https://www.gob.mx/tramites/ficha/presentacion-de-quejas-y-denuncias-en-la-sfp/SFP54\)](https://www.gob.mx/tramites/ficha/presentacion-de-quejas-y-denuncias-en-la-sfp/SFP54)

Mantente informado. Suscríbete.



Síguenos en

[\(https://www.facebook.com/gobmx\)](https://www.facebook.com/gobmx) [\(https://twitter.com/gobmx\)](https://twitter.com/gobmx)

PLAZA DE COBRO 0041 SALAMANCA

21/10/2020 19:16:36

Folio: 0000077227 CARRIL M24A

CLASE: A1 TOTAL: \$58.00

Facturacion: KKYK M5M1W E796 BMM5 HB

COMUNICACIONES | CAPUFE



PLAZA DE COBRO 0041 SALAMANCA

21/10/2020 19:17:15

Folio: 0000077228 CARRIL M24A

CLASE: A1 TOTAL: \$58.00

Facturacion: KKYK M5M1W E796 BMM5 HB

COMUNICACIONES | CAPUFE



PLAZA DE COBRO 0041 SALAMANCA

21/10/2020 19:16:36

Folio: 0000077227 CARRIL M24A

CLASE: A1 TOTAL: \$58.00

Facturacion: KKYK M5M1W E796 BMM5 HB

COMUNICACIONES | CAPUFE



PLAZA DE COBRO 0041 SALAMANCA

21/10/2020 19:17:15

Folio: 0000077228 CARRIL M24A

CLASE: A1 TOTAL: \$58.00

Facturacion: KKYK M5M1W E796 BMM5 HB

COMUNICACIONES | CAPUFE



FOLIO: 0000212798 CARRIL U8 A

CLASE T01A TOTAL: \$78.00

Facturacion: KX4B XWEB 9XK7 NGMF HB



CLASE T01A TOTAL: \$78.00

Facturacion: BX9N B7K4 KXXE WYMX HK



PLAZA DE COBRO 061 LIB.Sur.Ponient

21/10/2020 18:01:08

FOLIO: 0000212798 CARRIL 08 A

CLASE T01A TOTAL: \$78.00

Facturacion: KX4B XWEB 9XK7 NGMF HB



PLAZA DE COBRO 061 LIB.Sur.Ponient

21/10/2020 18:00:58

FOLIO: 0000212797 CARRIL 08 A

CLASE T01A TOTAL: \$78.00

Facturacion: BX9N B7K4 KXXE WYMX HK



COMUNICACIONES | CAPUFE

COMUNICACIONES | CAPUFE

FONDO NACIONAL DE INFRAESTRUCTURA

Folio: 34556450	Serie: FNPE
No. de certificado del SAT	00001000000408254801
Fecha y hora de emisión	2020-10-22 13:47:28
Fecha y hora de certificación	2020-10-22 13:47:28
Folio fiscal	f98e765d-9b5a-46e4-897d-ad49fb8d22ba
REGIMEN FISCAL	603 Personas Morales con Fines no Lucrativos

Emisor

Razón:	FONDO NACIONAL DE INFRAESTRUCTURA	RFC	FN1970829JR9
C.P.	01219		

Receptor

RFC	MSA850101V4
Razón social	MUNICIPIO SALAMANCA, GUANAJUATO
Uso de CFDI	G03 Gastos en general

ClaveProserv	Cantidad	Unidad	Clave	Concepto-Descripción	Valor Unitario	Importe
95111602	1	PEAJE	95111602	SERVICIO DE PEAJE Y CRUCE CARRETERO SALAMANCA 2020-09-28 16:12:54	\$25.00	\$25.00



Importe total con Letra	Subtotal	\$25.00
Importe (en letra): VEINTINUEVE PESOS 00/100 MXN	Iva Traslado	\$4.00
	TOTAL	\$29.00



Este documento es una representación impresa de un CFDI	
Certificado del CSD:	00001000000409441240
Condiciones de pago:	CONTADO
Forma de pago:	01 Efectivo
Número de cuenta:	
Método de pago:	PUE Pago en una sola exhibición
Tipo de Comprobante:	I Ingreso
Lugar de expedición:	01219

Sello digital del CFDI

luz+3YMzBCPW5vZymJOFdZpaxYle3pYv+5Tzd6hQkG901Egw954/9YsM7pVp6V6r00GxvkCsDkVBh7Kgw3fhk31q3hkMf1JnpRFSpsDEEIDjdHFLWQuJaPMIS2S0nBo+UPm3PAXIN1ka9FW3sr+Bh/KCJALVXJ2do3bhZ/IWQNTIWPu400s4YNpOMTf0tjFOVI92Nvi+E+x5IKQDLqOzXdEsqjCD40ls+o+Gp59o7m69PowKvoG7Ay/aEkvSDPmQPVOuo+1cQuFoKxYNaqfWLx4fozyEAQSA7yKLxqv93F0LhkyVl2wqclq16HWMJ8yzs0FpgM7zVq+76oQ==

Sello del SAT

Fci3U7s0MfgOKO/mQyY/FM+f+ALTykGU240KE8QDeQzJA2kj9DxGF8yxk+6WT68xiH6EdczLOL5u5iDQJfRfRdbt5w9mMjBk2irUuBls/WPPQTgBbiGYbbQ1mHgGbnArbJ8sbTKHrvZmKcZE2s53kgssDKpqpHxMIV2S4362nzVp0+MQEUDZnYvkJ+JzTWWZ38EiWS2wLjkYq/GAnVnQfRRRtRDXgOTrkASXDITY362UxMwJMTcMhNioHBO3GdV08Ho32EWqKS4n2YgXP38garvXJC0YtBlb/TUV6diA3/HGQ3YogsHVlwAmhO3qSwqM3CgYrxNEQ3pY4A==

Cadena original del complemento de certificación digital del SAT

||1.1|f98e765d-9b5a-46e4-897d-ad49fb8d22ba|2020-10-22T13:47:28|LSO1306189R5|luz+3YMzBCPW5vZymJOFdZpaxYle3pYv+5Tzd6hQkG901Egw954/9YsM7pVp6V6r00GxvkCsDkVBh7Kgw3fhk31q3hkMf1JnpRFSpsDEEIDjdHFLWQuJaPMIS2S0nBo+UPm3PAXIN1ka9FW3sr+Bh/KCJALVXJ2do3bhZ/IWQNTIWPu400s4YNpOMTf0tjFOVI92Nvi+E+x5IKQDLqOzXdEsqjCD40ls+o+Gp59o7m69PowKvoG7Ay/aEkvSDPmQPVOuo+1cQuFoKxYNaqfWLx4fozyEAQSA7yKLxqv93F0LhkyVl2wqclq16HWMJ8yzs0FpgM7zVq+76oQ==|00001000000408254801||

Verificación de comprobantes fiscales digitales por internet

A través de esta opción, usted podrá verificar si el comprobante fue certificado por el SAT

Folio fiscal*:

RFC emisor*:

RFC receptor*:

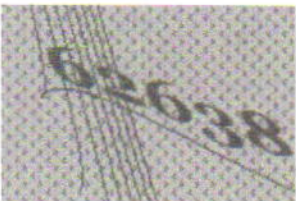

Proporcione los dígitos de la imagen*:

Verificar CFDI

* Datos obligatorios

RFC del emisor	Nombre o razón social del emisor	RFC del receptor	Nombre o razón social del receptor
FNI970829JR9	FONDO NACIONAL DE INFRAESTRUCTURA	MSA850101IV4	MUNICIPIO SALAMANCA, GUANAJUATO
Folio fiscal	Fecha de expedición	Fecha certificación SAT	PAC que certificó
F98E765D-9B5A-46E4-897D-AD49FB8D22BA	2020-10-22T13:47:28	2020-10-22T13:47:28	LSO1306189R5
Total del CFDI	Efecto del comprobante	Estado CFDI	Estatus de cancelación
\$29.00	Ingreso	Vigente	Cancelable sin aceptación

Imprimir

Enlaces

- [Declaración de Accesibilidad \(https://www.gob.mx/accesibilidad\)](https://www.gob.mx/accesibilidad)
- [Política de privacidad \(https://www.gob.mx/privacidad\)](https://www.gob.mx/privacidad)
- [Términos y Condiciones \(https://www.gob.mx/terminos\)](https://www.gob.mx/terminos)
- [Marco Jurídico \(http://www.ordenjuridico.gob.mx\)](http://www.ordenjuridico.gob.mx)
- [Portal de Obligaciones de Transparencia \(http://portaltransparencia.gob.mx\)](http://portaltransparencia.gob.mx)
- [Sistema Infomex \(https://www.infomex.org.mx/gobiernofederal/home.action\)](https://www.infomex.org.mx/gobiernofederal/home.action)
- [INAI \(http://inicio.ifai.org.mx/SitePages/ifai.aspx\)](http://inicio.ifai.org.mx/SitePages/ifai.aspx)
- [Mapa de sitio \(https://www.gob.mx/sitemap\)](https://www.gob.mx/sitemap)

¿Qué es gob.mx?

Es el portal único de trámites, información y participación ciudadana. [Leer más \(https://www.gob.mx/que-es-gobmx\)](https://www.gob.mx/que-es-gobmx)

- [English \(https://www.gob.mx/en/index\)](https://www.gob.mx/en/index)
- [Temas \(https://www.gob.mx/temas\)](https://www.gob.mx/temas)
- [Reformas \(http://reformas.gob.mx\)](http://reformas.gob.mx)

Contacto

Mesa de ayuda: dudas e información
gobmx@funcionpublica.gob.mx

[Denuncia contra servidores públicos \(https://www.gob.mx/tramites/ficha/presentacion-de-quejas-y-denuncias-en-la-sfp/SFP54\)](https://www.gob.mx/tramites/ficha/presentacion-de-quejas-y-denuncias-en-la-sfp/SFP54)

Mantente informado. Suscríbete.



Síguenos en

<https://www.facebook.com/gobmx> <https://twitter.com/gobmx>