

AUTOVIA QUERETARO, S.A. DE C.V.

R.F.C.: AQU121207FY2

Régimen fiscal: 601 - General de Ley Personas Morales

Folio Fiscal
71d2070c-ec2f-48b1-9369-af3587b7f120
Fecha y Hora de Certificación
2020-09-23T11:36:05
No. de Serie del Certificado del SAT
00001000000408254801
No. de Serie del Certificado del Contribuyente
00001000000413884162

FACTURA
GSC706191

FECHA			LUGAR DE EXPEDICIÓN: 03800
23	09	2020	TIPO DE CAMBIO: 1.00
Día	Mes	Año	MONEDA: MXN
11:36:04			

TIPO DE COMPROBANTE:
INGRESO
FORMA DE PAGO:
01 - Efectivo

CLIENTE MUNICIPIO DE SALAMANCA, GTO.	NO. DEL CLIENTE
ID TRIBUT.	RESIDENCIA FISCAL
USO CFDI G03 - Gastos en general	
R.F.C.: MSA850101V4	MÉTODO DE PAGO PUE - PAGO EN UNA SOLA EXHIBICION
CONDICIONES DE PAGO: N/A	
NÚMERO DE CUENTA:	

Cantidad	Unidad Medida	Descripción	Precio Unitario	Importe
1	PEAJE Clave SAT: E48	NRU 2DSB0PR2G1ND Clave SAT: 95111602	124.14	124.14
1	PEAJE Clave SAT: E48	NRU DJT5A0R2G1J1 Clave SAT: 95111602	124.14	124.14
DOSCIENTOS OCHENTA Y OCHO 00/100 PESOS MXN			Subtotal	248.28
			IVA 16.000000% (+)	39.72
			Total	288.00

OBSERVACIONES

--



SELLO DIGITAL DEL EMISOR

liJOpovV1VgaDtWA6X2sh939k09Hvzd
+d7eC8x1D0iLlGwGJV3qhsP3fzWnP473V2SkxYyWP9xiFvMqBzYXPRFRoznxBYDi1I24A01+HcPPURZqjAN8a856ZwUk7CZNcdoU3o/5yR1Go2cd
54rkQHv7U5kf43rE0wT2zesNoDwMGGBFAYZSyzsFyGDEr5MJAIzNWomsrqeRED0gxShbsPvyLS3ksRI3q5nRyeN9EX8EewvlBeQli/J/hqYa4ZlP09
6hLNeOezHNANimD9gcjhFv/owmANtrCB9aAR02BOAUUHp7MzPkSikMbirHLT3WRYzwj7jeSehz7egEqbfjbg==

CADENA ORIGINAL DEL COMPLEMENTO DE CERTIFICACIÓN DIGITAL DEL SAT

||1.1|71d2070c-ec2f-48b1-9369-af3587b7f120|2020-09-23T11:36:05|LSO1306189R5||liJOpovV1VgaDtWA6X2sh939k09Hvzd
+d7eC8x1D0iLlGwGJV3qhsP3fzWnP473V2SkxYyWP9xiFvMqBzYXPRFRoznxBYDi1I24A01+HcPPURZqjAN8a856ZwUk7CZNcdoU3o/5yR1Go2cd
54rkQHv7U5kf43rE0wT2zesNoDwMGGBFAYZSyzsFyGDEr5MJAIzNWomsrqeRED0gxShbsPvyLS3ksRI3q5nRyeN9EX8EewvlBeQli/J/hqYa4ZlP09
6hLNeOezHNANimD9gcjhFv/owmANtrCB9aAR02BOAUUHp7MzPkSikMbirHLT3WRYzwj7jeSehz7egEqbfjbg==|00001000000408254801|

SELLO DEL SAT

bP2l8vbdRzJXJhhaqWp2DiTIsD2TjDCngOdFGRmln7VpnXVVMxnMTpHeuJ47IWWGY1IADCvJ3XrTGNiUgJCLJdqDml0fVwd49pbTPAkSdj0dEts
OUgFIEYnUnMDNcDI
+eI9Yy7NVpjEQsa6hU/6+44SAHO2SLPpBRPDAYhO4huhEYCNAsW3rXJnYPEEzJ7XCc3VoP5+eAaWBiSexxNo/g3pKxuxXMpa4+
+HV7Cdpu2roHG0ltuD
+8+900xFar46TANsQLAcIjOgrzicMYmnMdgOYz8mF/BO2sG9CBnd1yGmmykBhOZxSn6AyUdSxnSDhKZ0h8WmDG2DKUNJr9+Q==



Ma. Carmen Robles

[⌂ \(http://www.gob.mx/\)](http://www.gob.mx/) Inicio

Verificación de comprobantes fiscales digitales por internet

A través de esta opción, usted podrá verificar si el comprobante fue certificado por el SAT

Folio fiscal*:

RFC emisor*:

RFC receptor*:

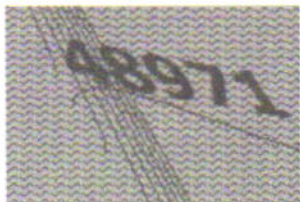

Proporcione los dígitos de la imagen*:

Verificar CFDI

* Datos obligatorios

RFC del emisor	Nombre o razón social del emisor	RFC del receptor	Nombre o razón social del receptor
AQU121207FY2	AUTOVIA QUERETARO, S.A. DE C.V.	MSA850101IV4	MUNICIPIO DE SALAMANCA, GTO.
Folio fiscal	Fecha de expedición	Fecha certificación SAT	PAC que certificó
71D2070C-EC2F-48B1- 9369-AF3587B7F120	2020-09- 23T11:36:04	2020-09- 23T11:36:05	LSO1306189R5
Total del CFDI	Efecto del comprobante	Estado CFDI	Estatus de cancelación
\$288.00	Ingreso	Vigente	Cancelable sin aceptación

Imprimir

Enlaces

- [Declaración de Accesibilidad \(https://www.gob.mx/accesibilidad\)](https://www.gob.mx/accesibilidad)
- [Política de privacidad \(https://www.gob.mx/privacidad\)](https://www.gob.mx/privacidad)
- [Términos y Condiciones \(https://www.gob.mx/terminos\)](https://www.gob.mx/terminos)
- [Marco Jurídico \(http://www.ordenjuridico.gob.mx\)](http://www.ordenjuridico.gob.mx)
- [Portal de Obligaciones de Transparencia \(http://portaltransparencia.gob.mx\)](http://portaltransparencia.gob.mx)
- [Sistema Infomex \(https://www.infomex.org.mx/gobiernofederal/home.action\)](https://www.infomex.org.mx/gobiernofederal/home.action)
- [INAL \(http://inicio.ifai.org.mx/SitePages/ifai.aspx\)](http://inicio.ifai.org.mx/SitePages/ifai.aspx)
- [Mapa de sitio \(https://www.gob.mx/sitemap\)](https://www.gob.mx/sitemap)

¿Qué es gob.mx?

Es el portal único de trámites, información y participación ciudadana. [Leer más \(https://www.gob.mx/que-es-gobmx\)](https://www.gob.mx/que-es-gobmx)

- [English \(https://www.gob.mx/en/index\)](https://www.gob.mx/en/index)
- [Temas \(https://www.gob.mx/temas\)](https://www.gob.mx/temas)
- [Reformas \(http://reformas.gob.mx\)](http://reformas.gob.mx)

Contacto

Mesa de ayuda: dudas e información
gobmx@funcionpublica.gob.mx

[Denuncia contra servidores públicos \(https://www.gob.mx/tramites/ficha/presentacion-de-quejas-y-denuncias-en-la-sfp/SFP54\)](https://www.gob.mx/tramites/ficha/presentacion-de-quejas-y-denuncias-en-la-sfp/SFP54)

Mantente informado. Suscríbete.



Síguenos en

[\(https://www.facebook.com/gobmx\)](https://www.facebook.com/gobmx) [\(https://twitter.com/gobmx\)](https://twitter.com/gobmx)

LIBRAMIENTO ICA LA PIEDAD, S.A. DE C.V.

R.F.C.:LIP0812109H2

Régimen fiscal: 601 - General de Ley Personas Morales

Folio Fiscal
788809a2-335b-4501-b1bc-0c3ea5976b0b
Fecha y Hora de Certificación
2020-09-23T12:55:17
No. de Serie del Certificado del SAT
00001000000408254801
No. de Serie del Certificado del Contribuyente
00001000000404288092

FACTURA
GSC270426

FECHA			LUGAR DE EXPEDICIÓN:	03800
23	09	2020	TIPO DE CAMBIO:	1.00
Día	Mes	Año	MONEDA:	MXN
12:55:16				

TIPO DE COMPROBANTE:
INGRESO
FORMA DE PAGO:
01 - Efectivo

CLIENTE	MUNICIPIO DE SALAMANCA	NO. DEL CLIENTE	
ID TRIBUT.		RESIDENCIA FISCAL	
USO CFDI	G03 - Gastos en general		
R.F.C.:	MSA850101IV4	CONDICIONES DE PAGO:	N/A
		MÉTODO DE PAGO	PUE - PAGO EN UNA SOLA EXHIBICION
		NÚMERO DE CUENTA:	

Cantidad	Unidad Medida	Descripción	Precio Unitario	Importe
1	PEAJE Clave SAT: E48	Libramiento La Piedad NRU 0129910004405080C951D89BC20F5801 Clave SAT: 95111602	46.55	46.55
CINCUENTA Y CUATRO 00/100 PESOS MXN			Subtotal	46.55
			IVA 16.000000% (+)	7.45
			Total	54.00

OBSERVACIONES



SELLO DIGITAL DEL EMISOR

EXpzdWASbfEV1hXvl5GFwV4D5+STA7yvH4okTFITRIMfQ22LwGs2sgwQvg+wtzJvbvgX+ysSHP/u/3aV5xSxtkDPB6k48tHKSwrWHUXR9GJ4m
+MB4M+MS4/gZuS0R+QYPKgt2L2pCxG+rmQqrMaSmDhf7yUlvMNuNq4VoDNJuqwkX6wF18InHnJf
+5cbariuCOudUaBZAV7siNYDMqqvynph1p77pG9i9B8BqYtUzrUAPZGOQTZy8qQ9wXbmmDQPEIU41jUwUwBG39yvfPHRCS1WPFgunRK2RqYO
nxgj+3hp6HvtakqrJhU+EAXZYNozTV3tEYR+K5IEDR11Ew==

CADENA ORIGINAL DEL COMPLEMENTO DE CERTIFICACIÓN DIGITAL DEL SAT

||1.1|788809a2-335b-4501-b1bc-0c3ea5976b0b|2020-09-23T12:55:17|LSO1306189R5|
EXpzdWASbfEV1hXvl5GFwV4D5+STA7yvH4okTFITRIMfQ22LwGs2sgwQvg+wtzJvbvgX+ysSHP/u/3aV5xSxtkDPB6k48tHKSwrWHUXR9GJ4m
+MB4M+MS4/gZuS0R+QYPKgt2L2pCxG+rmQqrMaSmDhf7yUlvMNuNq4VoDNJuqwkX6wF18InHnJf
+5cbariuCOudUaBZAV7siNYDMqqvynph1p77pG9i9B8BqYtUzrUAPZGOQTZy8qQ9wXbmmDQPEIU41jUwUwBG39yvfPHRCS1WPFgunRK2RqYO
nxgj+3hp6HvtakqrJhU+EAXZYNozTV3tEYR+K5IEDR11Ew==|00001000000408254801|

SELLO DEL SAT

BI99pdpRR91SLqhlGEGQxBd+qr5J0YB+ohEWCOrlbEop3/pHa2GwWmZqCKEHnbDar
+tkjOfZhqZMMBvE0cmSgXOyCE2fn/jhdAHpZSKyuElogEOekgVEQh8luYoUzloGfIGE93SctK8o5JmDGDJNF+ss6G6yXXhoR
+CZixhNZPCBSATbaE13N/dZaZjpAKRWocA8GYMENbZ59trJKI+RWefJUkTuncpcFbZ3jRgwCm7SQTPHZRbc
+IEJ4Zsjo2P2yDADE4eZthkCVJOjBLSvPgF9RuDAAdW6QpXObu8bR/zYXScK8nd4/duj9xekS88cGLa6n1wYut/pyLBg==

GOBIERNO MUNICIPAL 2016-2021
SALAMANCA
FIRMES EN LA VERDAD
PRESIDENCIA MUNICIPAL

Ma Carmen Fabre y

 (<http://www.gob.mx/>) Inicio

Verificación de comprobantes fiscales digitales por internet

A través de esta opción, usted podrá verificar si el comprobante fue certificado por el SAT

Folio fiscal*:

RFC emisor*:

RFC receptor*:



Proporcione los dígitos de la imagen*:

Verificar CFDI

* Datos obligatorios

RFC del emisor	Nombre o razón social del emisor	RFC del receptor	Nombre o razón social del receptor
LIP0812109H2	LIBRAMIENTO ICA LA PIEDAD, S.A. DE C.V.	MSA850101IV4	MUNICIPIO DE SALAMANCA
Folio fiscal	Fecha de expedición	Fecha certificación SAT	PAC que certificó
788809A2-335B-4501-B1BC-0C3EA5976B0B	2020-09-23T12:55:16	2020-09-23T12:55:17	LSO1306189R5
Total del CFDI	Efecto del comprobante	Estado CFDI	Estatus de cancelación
\$54.00	Ingreso	Vigente	Cancelable sin aceptación

Imprimir

Enlaces

- [Declaración de Accesibilidad \(https://www.gob.mx/accesibilidad\)](https://www.gob.mx/accesibilidad)
- [Política de privacidad \(https://www.gob.mx/privacidad\)](https://www.gob.mx/privacidad)
- [Términos y Condiciones \(https://www.gob.mx/terminos\)](https://www.gob.mx/terminos)
- [Marco Jurídico \(http://www.ordenjuridico.gob.mx\)](http://www.ordenjuridico.gob.mx)
- [Portal de Obligaciones de Transparencia \(http://portaltransparencia.gob.mx\)](http://portaltransparencia.gob.mx)
- [Sistema Infomex \(https://www.infomex.org.mx/gobiernofederal/home.action\)](https://www.infomex.org.mx/gobiernofederal/home.action)
- [INAI \(http://inicio.ifai.org.mx/SitePages/ifai.aspx\)](http://inicio.ifai.org.mx/SitePages/ifai.aspx)
- [Mapa de sitio \(https://www.gob.mx/sitemap\)](https://www.gob.mx/sitemap)

¿Qué es gob.mx?

Es el portal único de trámites, información y participación ciudadana. [Leer más \(https://www.gob.mx/que-es-gobmx\)](https://www.gob.mx/que-es-gobmx)

- [English \(https://www.gob.mx/en/index\)](https://www.gob.mx/en/index)
- [Temas \(https://www.gob.mx/temas\)](https://www.gob.mx/temas)
- [Reformas \(http://reformas.gob.mx\)](http://reformas.gob.mx)

Contacto

Mesa de ayuda: dudas e información
gobmx@funcionpublica.gob.mx

[Denuncia contra servidores públicos \(https://www.gob.mx/tramites/ficha/presentacion-de-quejas-y-denuncias-en-la-sfp/SFP54\)](https://www.gob.mx/tramites/ficha/presentacion-de-quejas-y-denuncias-en-la-sfp/SFP54)

Mantente informado. Suscríbete.



Síguenos en

[\(https://www.facebook.com/gobmx\)](https://www.facebook.com/gobmx) [\(https://twitter.com/gobmx\)](https://twitter.com/gobmx)