

JULIO MARTINEZ ORTEGA

MAOJ720326530

RÉGIMEN FISCAL: 621 - Incorporación Fiscal
 PROLONGACION DE LA 8 NORTE, 1802E, EL CAMPANARIO, 72810, CHOLULA, SAN
 ANDRES CHOLULA, PUEBLA, MÉXICO
 Tel. 2477803

CLIENTE

Municipio de Salamanca
 MSA850101V4

USO CFDI: G03 - Gastos en general

Portal Octaviano Muñoz Ledo, S/N, CENTRO, 36700, Salamanca, Salamanca,
 Guanajuato, México
 Tel. 4641145755

Factura 1998

FOLIO FISCAL (UUID)

E79F24A1-47EC-4310-99BD-D1F0BEC17763

NO. DE SERIE DEL CERTIFICADO DEL SAT

00001000000413073350

NO. DE SERIE DEL CERTIFICADO DEL EMISOR

00001000000409840802

FECHA Y HORA DE CERTIFICACIÓN

2020-11-26T00:10:29

RFC PROVEEDOR DE CERTIFICACIÓN

SVT110323827

FECHA Y HORA DE EMISIÓN DE CFDI

2020-11-25T23:49:56

LUGAR DE EXPEDICIÓN

72810

CONCEPTOS

Cantidad	Unidad	Descripción	Precio Unitario	Importe
1.00	E48 - Servicio.	Consumo de Alimentos del día 12 /11/20. Nota de Consumo #6782. Clave Prod. Serv. - 90101501 Restaurantes Impuestos: Trasladados: 002 IVA Base - \$ 227.59 Tasa - 0.160000 Importe - \$ 36.41	\$ 227.59	\$ 227.59



GOBIERNO MUNICIPAL 2018-2021
SALAMANCA

FIRMES EN LA VERDAD

PRESIDENCIA
 MUNICIPAL

Mr. Cesar Pella

IMPORTE CON LETRA

DOSCIENTOS SESENTA Y CUATRO PESOS, 00/100 MXN

TIPO DE COMPROBANTE

I - Ingreso

FORMA DE PAGO

28 - Tarjeta de débito

MÉTODO DE PAGO

PUE - Pago en una sola exhibición

CONDICIONES DE PAGO

Contado

MONEDA

MXN - Peso Mexicano

SUBTOTAL

\$ 227.59

TRASLADO IVA TASA 0.160000

\$ 36.41

TOTAL

\$ 264.00

SELLO DIGITAL DEL CFDI

GKIQbBRThvGK7WEAHN8frmgSK18GBViovvQ5yDPGbyFCwkM0tPrgGghLP2DtpVhb88radCT/kSybynjWQYFqb7LXfO87Q6WJWSZcRMnMN2JUN21TR/rGjIIOxus3jzPIAIDUwQGCZe1IzwnIjDcCEEtzXoYRuOtrRrkoGsLazofHjU/DiinVuoZ7Di3VEtB8PMYsqTZLQRSEgg2ziYZs+KLC7uBVctiHEjGDjvHPWqzOeYaUTMfevm38cQRXq2G5Nsc1u1u4xOYxqLPDyHRK6IVU4IWxMpvZyxk8SFyn+VyrAzgvzhcxsnC7AZA20Evq4uNW8n3hanHe+bQ==

SELLO DIGITAL DEL SAT

H3Z7RrO2c2qgdy2eRGsG0iVUCHEHzsNLw1pEm2Pr796cy0Xw+1t7ByC0a1W+t8vdTYIghNdnCy5SsVRQDAntfCXwIPSIU37G50wwU7Pa3j2XInImmzbjHqUa9Ggn4ubf81VheACmbKXq8Rqp79u8DsKunlMw4fmMODNT505mHWjIGIQ69zdSFYO1W52yB3yKd2aK4vO9hmJZINLCh2oObOZ6M61CAB+YYPDhHPbVn+C2o2GXWAO7xvB9WHfBDG/hbJlB/Fhd2g1Xrep1ySISXPstPuzrbcbe228mwUnYV0nCpzGhpCdPqEYX7Urk6i6p+OvbQmf+m6bpZQ==

CADENA ORIGINAL DEL COMPLEMENTO DE CERTIFICACIÓN DIGITAL DEL SAT

||1.1|E79F24A1-47EC-4310-99BD-D1F0BEC17763|2020-11-26T00:10:29|SVT110323827|GKIQbBRThvGK7WEAHN8frmgSK18GBViovvQ5yDPGbyFCwkM0tPrgGghLP2DtpVhb88radCT/kSybynjWQYFqb7LXfO87Q6WJWSZcRMnMN2JUN21TR/rGjIIOxus3jzPIAIDUwQGCZe1IzwnIjDcCEEtzXoYRuOtrRrkoGsLazofHjU/DiinVuoZ7Di3VEtB8PMYsqTZLQRSEgg2ziYZs+KLC7uBVctiHEjGDjvHPWqzOeYaUTMfevm38cQRXq2G5Nsc1u1u4xOYxqLPDyHRK6IVU4IWxMpvZyxk8SFyn+VyrAzgvzhcxsnC7AZA20Evq4uNW8n3hanHe+bQ==||00001000000413073350|



Facturar en línea premium® CFDI

Descargue gratis este comprobante

en formato digital .XML ingresando a: fel.blikon.com/xml

Para Facturar en Línea ingresa a: fel.blikon.com

[⌂ \(http://www.gob.mx/\)](http://www.gob.mx/) Inicio

Verificación de comprobantes fiscales digitales por internet

A través de esta opción, usted podrá verificar si el comprobante fue certificado por el SAT

Folio fiscal*:

RFC emisor*:

RFC receptor*:

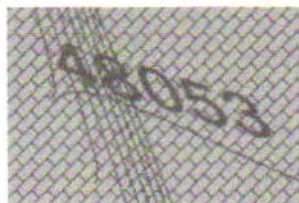

Proporcione los dígitos de la imagen*:

Verificar CFDI

* Datos obligatorios

RFC del emisor	Nombre o razón social del emisor	RFC del receptor	Nombre o razón social del receptor
MAOJ720326530	JULIO MARTINEZ ORTEGA	MSA850101IV4	Municipio de Salamanca
Folio fiscal	Fecha de expedición	Fecha certificación SAT	PAC que certificó
E79F24A1-47EC-4310-99BD-D1F0BEC17763	2020-11-25T23:49:56	2020-11-26T00:10:29	SVT110323827
Total del CFDI	Efecto del comprobante	Estado CFDI	Estatus de cancelación
\$264.00	Ingreso	Vigente	Cancelable sin aceptación

Imprimir

Enlaces

- [Declaración de Accesibilidad \(https://www.gob.mx/accesibilidad\)](https://www.gob.mx/accesibilidad)
- [Política de privacidad \(https://www.gob.mx/privacidad\)](https://www.gob.mx/privacidad)
- [Términos y Condiciones \(https://www.gob.mx/terminos\)](https://www.gob.mx/terminos)
- [Marco Jurídico \(http://www.ordenjuridico.gob.mx\)](http://www.ordenjuridico.gob.mx)
- [Portal de Obligaciones de Transparencia \(http://portaltransparencia.gob.mx\)](http://portaltransparencia.gob.mx)
- [Sistema Infomex \(https://www.infomex.org.mx/gobiernofederal/home.action\)](https://www.infomex.org.mx/gobiernofederal/home.action)
- [INAI \(http://inicio.ifai.org.mx/SitePages/ifai.aspx\)](http://inicio.ifai.org.mx/SitePages/ifai.aspx)
- [Mapa de sitio \(https://www.gob.mx/sitemap\)](https://www.gob.mx/sitemap)

¿Qué es gob.mx?

Es el portal único de trámites, información y participación ciudadana. [Leer más \(https://www.gob.mx/que-es-gobmx\)](https://www.gob.mx/que-es-gobmx)

- [English \(https://www.gob.mx/en/index\)](https://www.gob.mx/en/index)
- [Temas \(https://www.gob.mx/temas\)](https://www.gob.mx/temas)
- [Reformas \(http://reformas.gob.mx\)](http://reformas.gob.mx)

Contacto

Mesa de ayuda: dudas e información
gobmx@funcionpublica.gob.mx

[Denuncia contra servidores públicos \(https://www.gob.mx/tramites/ficha/presentacion-de-quejas-y-denuncias-en-la-sfp/SFP54\)](https://www.gob.mx/tramites/ficha/presentacion-de-quejas-y-denuncias-en-la-sfp/SFP54)

Mantente informado. Suscríbete.



Síguenos en

<https://www.facebook.com/gobmx> <https://twitter.com/gobmx>