

CABRITO AL HORNO CHAVA

RFC emisor: MEMS611225J44
 Nombre emisor: SALVADOR MEZA MARMOLEJO
 RFC receptor: MSA850101IV4
 Nombre receptor: MUNICIPIO DE SALAMANCA
 Uso CFDI: Gastos en general

Folio fiscal: 1EC252CC-5D67-460B-B074-CB2A41A15E8A
 No. de serie del CSD: 00001000000402952778
 Código postal, fecha y hora de emisión: 36970 2020-02-24 16:36:01
 Efecto de comprobante: Ingreso
 Régimen fiscal: Incorporación Fiscal

Conceptos

Clave del producto y/o servicio	No. identificación	Cantidad	Clave de unidad	Unidad	Valor unitario	Importe	Descuento	No. de pedimento	No. de cuenta predial	
90101500		1	H87	PIEZA	923.00	923.00				
Descripción	UN CONSUMO DEL DIA 15 DE FEBRERO DEL 2020				Impuesto	Tipo	Base	Tipo Factor	Tasa o Cuota	Importe
					IVA	Traslado	923.00	Tasa	16.0000%	147.68

Moneda: Peso Mexicano
 Forma de pago: Efectivo
 Método de pago: Pago en una sola exhibición

Subtotal \$ 923.00
 Impuestos Traslados IVA 16.0000% \$ 147.68
Total \$ 1,070.68

Sello digital del CFDI:

PVna9sIEPIId1YJVC6dGcbicEJ3szup8cJWOLv4gX6nGX8MRsxOFOvG+8gWYurXxlBqNJERAB5/U15w4139d/fQs6Z6O5iLf9g1H0UuoHLemaXMBxh0XVzZNGCUuaVZsr/rL64h5RFoeE/+9nbGy4630iHRkDPloaS9P9fAGsGxYy/i4UrbBcc12ntSV7FzhrRI+4vauLpmHU3D+kM2O9eprH/LWGWZ+mo1Tg8wPn5AOw0fJ/b2ISr8gyf7TFx6XITbNWPjXpOC3Bf6hs4KesTD8uQI3/lySfBq/jD5SaWcaVLI7J5ZaKoxlyjolKeupmE5FgA9LXoq9aTB13j7g==

Sello digital del SAT:

PzsHE1OjoM9py5xoixATiKMeIPjz+3MDci5YU4qrKW5S+Xo5LwC8tKVlcbFshc6JDxp2QI7HbtGeuSBxv2/dFibyHFITaakfYwETIQi2IiJIS5CmXadBS6kqw1XnR+TclHmgldnkd7206Xk1uyv5pkjEoPHEhJlfXasbyL0iWXBd4AQxAYXxbiHt+56EPg9iOgRtiZ2S301E8FQ4fd9J1vi0v19xLZ9+XJNBL6Ejo0nM4ypWh6/GGI0Wf1gtZVztoDGyRke5zegLSzhotHmV0kc9tVg2n+gF/NXz1MsAwRjH9zcgxpiSY/KbHFT1938m8yzJko3ua6UFdWhFVmw==

Cadena Original del complemento de certificación digital del SAT:

||1.1|1EC252CC-5D67-460B-B074-CB2A41A15E8A|2020-02-24T16:40:27|SAT970701NN3|PVna9sIEPIId1YJVC6dGcbicEJ3szup8cJWOLv4gX6nGX8MRsxOFOvG+8gWYurXxlBqNJERAB5/U15w4139d/fQs6Z6O5iLf9g1H0UuoHLemaXMBxh0XVzZNGCUuaVZsr/rL64h5RFoeE/+9nbGy4630iHRkDPloaS9P9fAGsGxYy/i4UrbBcc12ntSV7FzhrRI+4vauLpmHU3D+kM2O9eprH/LWGWZ+mo1Tg8wPn5AOw0fJ/b2ISr8gyf7TFx6XITbNWPjXpOC3Bf6hs4KesTD8uQI3/lySfBq/jD5SaWcaVLI7J5ZaKoxlyjolKeupmE5FgA9LXoq9aTB13j7g==|00001000000403258748||

RFC del proveedor de certificación: SAT970701NN3 Fecha y hora de certificación: 2020-02-24 16:40:27
 No. de serie del certificado SAT: 00001000000403258748



GOBIERNO MUNICIPAL
SALAMANCA
 SIEMPRE EN LA VERTICAL
 PRESIDENTE MUNICIPAL

Sr. Salvador Meza Mar molejo

 (<http://www.gob.mx/>) Inicio

Verificación de comprobantes fiscales digitales por internet

A través de esta opción, usted podrá verificar si el comprobante fue certificado por el SAT

Folio fiscal*:

RFC emisor*:

RFC receptor*:

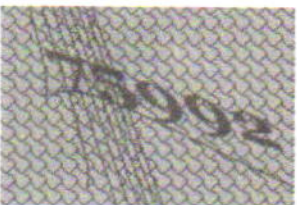

Proporcione los dígitos de la imagen*:

Verificar CFDI

* Datos obligatorios

RFC del emisor	Nombre o razón social del emisor	RFC del receptor	Nombre o razón social del receptor
MEMS611225J44	SALVADOR MEZA MARMOLEJO	MSA850101IV4	MUNICIPIO DE SALAMANCA
Folio fiscal	Fecha de expedición	Fecha certificación SAT	PAC que certificó
1EC252CC-5D67-460B-B074-CB2A41A15E8A	2020-02-24T16:36:01	2020-02-24T16:40:27	SAT970701NN3
Total del CFDI	Efecto del comprobante	Estado CFDI	Estatus de cancelación
\$1,070.68	Ingreso	Vigente	Cancelable sin aceptación

Imprimir

Enlaces

- [Declaración de Accesibilidad \(https://www.gob.mx/accesibilidad\)](https://www.gob.mx/accesibilidad)
- [Política de privacidad \(https://www.gob.mx/privacidad\)](https://www.gob.mx/privacidad)
- [Términos y Condiciones \(https://www.gob.mx/terminos\)](https://www.gob.mx/terminos)
- [Marco Jurídico \(http://www.ordenjuridico.gob.mx\)](http://www.ordenjuridico.gob.mx)
- [Portal de Obligaciones de Transparencia \(http://portaltransparencia.gob.mx\)](http://portaltransparencia.gob.mx)
- [Sistema Infomex \(https://www.infomex.org.mx/gobiernofederal/home.action\)](https://www.infomex.org.mx/gobiernofederal/home.action)
- [INAI \(http://inicio.ifai.org.mx/SitePages/ifai.aspx\)](http://inicio.ifai.org.mx/SitePages/ifai.aspx)
- [Mapa de sitio \(https://www.gob.mx/sitemap\)](https://www.gob.mx/sitemap)

¿Qué es gob.mx?

Es el portal único de trámites, información y participación ciudadana. [Leer más \(https://www.gob.mx/que-es-gobmx\)](https://www.gob.mx/que-es-gobmx)

- [English \(https://www.gob.mx/en/index\)](https://www.gob.mx/en/index)
- [Temas \(https://www.gob.mx/temas\)](https://www.gob.mx/temas)
- [Reformas \(http://reformas.gob.mx\)](http://reformas.gob.mx)

Contacto

Mesa de ayuda: dudas e información
gobmx@funcionpublica.gob.mx

[Denuncia contra servidores públicos \(https://www.gob.mx/tramites/ficha/presentacion-de-quejas-y-denuncias-en-la-sfp/SFP54\)](https://www.gob.mx/tramites/ficha/presentacion-de-quejas-y-denuncias-en-la-sfp/SFP54)

Mantente informado. Suscríbete.



Síguenos en

[\(https://www.facebook.com/gobmx\)](https://www.facebook.com/gobmx) [\(https://twitter.com/gobmx\)](https://twitter.com/gobmx)