

Eliminado

Eliminado solicitante con fundamento legal en el artículo 77, fracción I de la LTAIPEG, así como el artículo 3, fracción VII de la LPDPPSOEG en virtud de tratarse de datos personales.

En atención a su solicitud de acceso a la información con número de folio 110197600071023 recibida a través de la Plataforma Nacional de Transparencia el día 08 de Agosto del 2023 mediante la cual solicita lo siguiente:

“Solicito el número de hectáreas que han cambiado su uso de suelo de agrícola a industrial en los últimos 20 años desglosado por año y por municipio.” (SIC).

Esta Dirección de Transparencia y Acceso a la Información Pública de Salamanca Guanajuato le responde de acuerdo a los datos proporcionados por la Dirección General de Ordenamiento Territorial, Urbano y Medio Ambiente.

En lo que respecta al número de hectáreas que han cambiado de uso de suelo agrícola a industrial en los últimos 20 años, esta dependencia no cuenta con dicha información, solamente se tienen establecidas las zonas agrícolas dentro del Municipio, mismas que se encuentran marcadas dentro del mapa de zonificación secundaria del Programa Municipal de Desarrollo Urbano y Ordenamiento Ecológico Territorial publicado en el Periódico Oficial del Estado el 20 de Agosto del 2021 el cual se anexa.

Se expide el presente con fundamento en los artículos 7 fracción XII 3, 26, 28, 47 y 99 y demás relativos de la Ley de Transparencia y Acceso a la Información Pública para el Estado de Guanajuato.

Sin otro particular quedo de Usted como su seguro y atento servidor para cualquier duda o aclaración.

ATENTAMENTE
Salamanca, Guanajuato a 10 de Agosto de 2023

LIC. MARLON MICHELLE MARTÍNEZ OLIVERA
UNIDAD DE TRANSPARENCIA Y ACCESO A LA
INFORMACIÓN PÚBLICA DE SALAMANCA



Zonificación secundaria (Carta síntesis)

5 A LA MANCA
FIRMES EN LA VERDAD

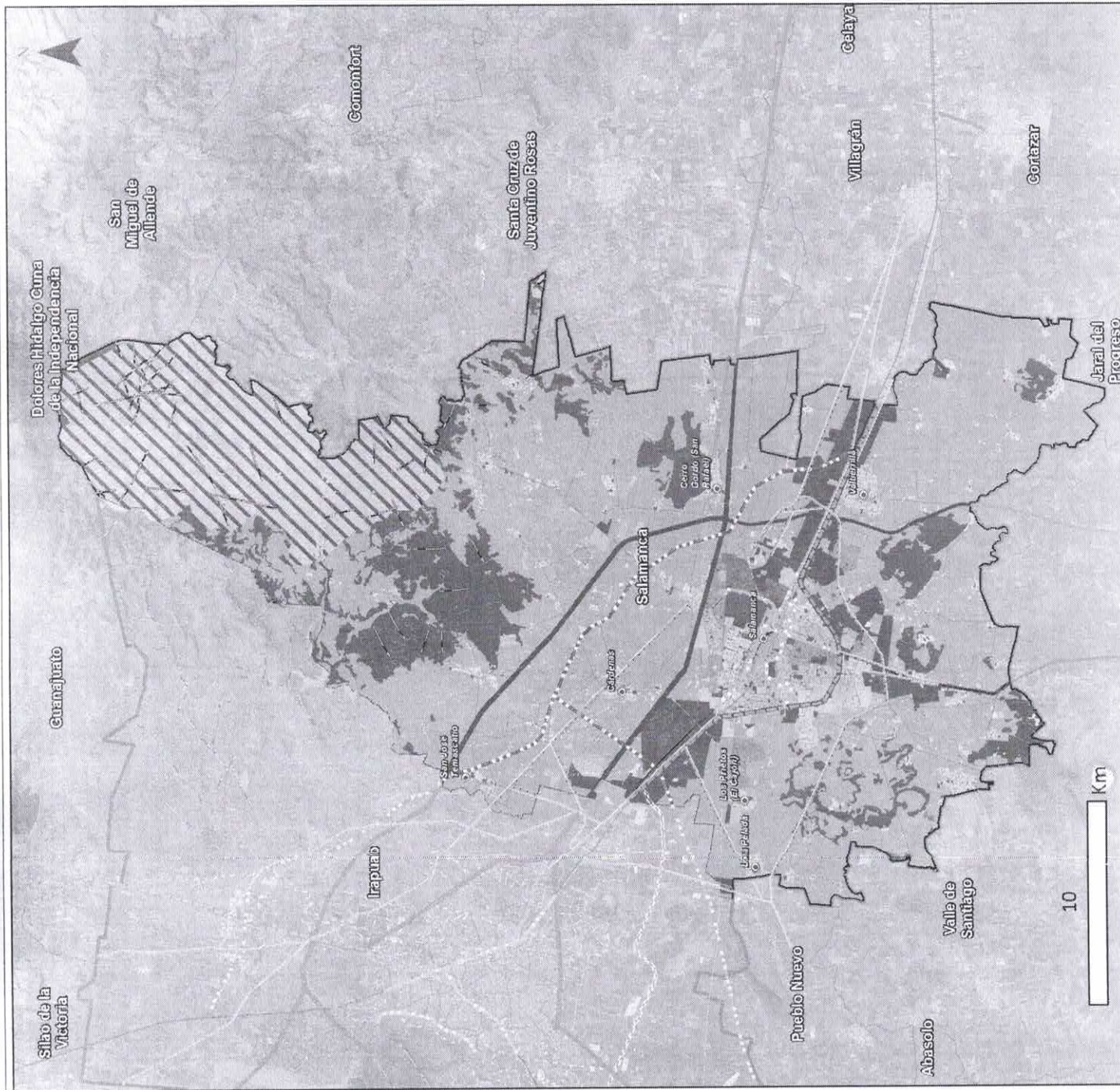

Usos del suelo

- ANP Área Natural Protegida
- AE Actividades extractivas
- AG Agrícola
- AI Agroindustrial
- AV Área verde
- CS Comercio y servicios
- E Equipamiento urbano
- FO Forestal
- H0 Habitacional campestre
- H1 Habitacióna baja densidad
- H2 Habitacióna media densidad
- H3 Habitacióna alta densidad
- H4 Habitacióna muy alta densidad
- Industrial
- I Infraestructura pública
- UM Mixto
- PE Pecuario
- TR Turístico o recreativo

Destinos

- Área verde
- Equipamiento urbano
- Infraestructura pública
- Jardín público
- Parque urbano
- Recarga de mantos acuíferos
- Parque lineal

Estructura vial

- Eje metropolitano existente
- Eje metropolitano propuesto
- Vía primaria existente
- Vía primaria propuesta
- Vía secundaria existente
- Vía secundaria propuesta
- Vía interurbana existente
- Vía interurbana propuesta
- Libramiento ferroviario
- Tren ligero

Simbología básica

- Ductos de PEMEX
- Fallas y fracturas
- Lineas de transmisión
- Vía férrea
- Manzanas
- Rasgos hidrográficos
- Corriente de agua intermitente
- Corriente de agua perenne



SIMBOLOGÍA

- MEDIO FÍSICO NATURAL**
HIDROLOGÍA
 CONDICIÓN
 Perviente
 Intermitente
 En operación
- TOPOGRAFÍA**
 Arroyos
 Falsa topografía
- REFERENCIAS**
 Curvas
 Estación Tren
 Parque Sgo XXI
 Estaciones_CFE
- CONDICIÓN**
 Proyecto
 Regional
 Primaria
 Secundaria
 Vía Troncal
 Puentes
 Distribuidor nail
LÍNEAS DE TRANSMISIÓN
 Conducto Póster
 Ducto Gas
 Línea CFE
 Subestación eléctrica
 subestacion_electrica_a_comunicacion_megi

- USO DEL SUELO Y ASIGNACIONES AUTORIZADAS POR EL H. AYUNTAMIENTO**
- Plazo**
 CCP
 CLP
 CMP
- Parque, recreativo
 AV Área verde
 CE Centros educativos
 CU Corredor urbano
 E Equipamiento
 H4 Habitacional Compuesto
 H1 H4a Habitacional densidad baja
 H2 H4b Habitacional densidad media
 H3 H4c Habitacional medio
 H4 H4d Habitacional alta
 HCS Centro histórico
 IL Industria ligera
 IM Industria Media
 IP Industria pesada
 MCS Múltiple comercial y servicio
 PA Producción agrícola
 REA Protección ecológica agrícola y agroalimentaria
 REPE Protección ecológica especial
 PU Parque urbano
 ZCR Zona condicionada de riesgo
 ZP Zona de protección
 ZPE Zona de protección ecológica
- RIO
 SUELO SU
 SUBCENTRO URBANO

- E EQUIPAMIENTO CLASIFICACIÓN**
 E1 EDUCACIÓN
 E2 ENTRETENIMIENTO
 E3 SERVICIOS
 E4 SALUD
- ES EQUIPAMIENTO CLASIFICACIÓN**
 ES1 EDUCACIÓN
 ES2 ENTRETENIMIENTO
 ES3 SERVICIOS
 ES4 SALUD

PLANO DE ZONIFICACIÓN CENTRO DE POBLACIÓN SALAMANCA, GTO.

