

**Eliminado**

Eliminado solicitante con fundamento legal en el artículo 77, fracción I de la LTAIPEG, así como el artículo 3, fracción VII de la LPDPPSOEG en virtud de tratarse de datos personales.

En atención a su solicitud de acceso a la información con número de folio 110197600070823 recibida a través de la Plataforma Nacional de Transparencia el día 07 de Agosto del 2023 mediante la cual solicita lo siguiente:

“Copia de mapas donde se especifique las zonas del municipio destinada al uso agrícola en 2003, 2013 y 2023.”  
(SIC).

Esta Dirección de Transparencia y Acceso a la Información Pública de Salamanca Guanajuato le responde de acuerdo a los datos proporcionados por la Dirección General de Ordenamiento Territorial, Urbano y Medio Ambiente.

En lo que respecta a los mapas de las zonas destinadas para el uso agrícola dentro del Municipio, se anexan los dos últimos publicados a través del Programa Municipal de Desarrollo Urbano y Ordenamiento Ecológico Territorial.

Se expide el presente con fundamento en los artículos 7 fracción XII 3, 26, 28, 47 y 99 y demás relativos de la Ley de Transparencia y Acceso a la Información Pública para el Estado de Guanajuato.

Sin otro particular quedo de Usted como su seguro y atento servidor para cualquier duda o aclaración.

ATENTAMENTE  
Salamanca, Guanajuato a 10 de Agosto de 2023

  
LIC. MARLÓN MICHELLE MARÍN  
UNIDAD DE TRANSPARENCIA Y ACCESO A LA  
INFORMACIÓN PÚBLICA DE SALAMANCA





# Zonificación secundaria (Carta síntesis)

- Usos del suelo**
- ANP Área Natural Protegida
  - AE Actividades extractivas
  - AG Agricultura
  - AI Agroindustrial
  - AV Área verde
  - CS Comercio y servicios
  - E Equipamiento urbano
  - FO Forestal
  - H0 Habitacional campesino
  - H1 Habitacional baja densidad
  - H2 Habitacional media densidad
  - H3 Habitacional alta densidad
  - H4 Habitacional muy alta densidad
  - I Industrial
  - I Infraestructura pública
  - UM Mixto
  - PE Pecuario
  - TR Turístico o recreativo
- Destinos**
- Área verde
  - Equipamiento urbano
  - Infraestructura pública
  - Jardín público
  - Parque urbano
  - Recarga de mantos acuíferos
  - Parque lineal
- Estructura vial**
- Eje metropolitano existente
  - Eje metropolitano propuesto
  - Vía primaria existente
  - Vía primaria propuesta
  - Vía secundaria existente
  - Vía secundaria propuesta
  - Vía interurbana existente
  - Vía interurbana propuesta
  - Libramiento ferroviario
  - Tren ligero
- Simbología básica**
- Ductos de PEMEX
  - Fallas y fracturas
  - Lineas de transmisión
  - Vía férrea
  - Manzanas
  - Rasgos hidrográficos
  - Corriente de agua intermitente
  - Corriente de agua perenne

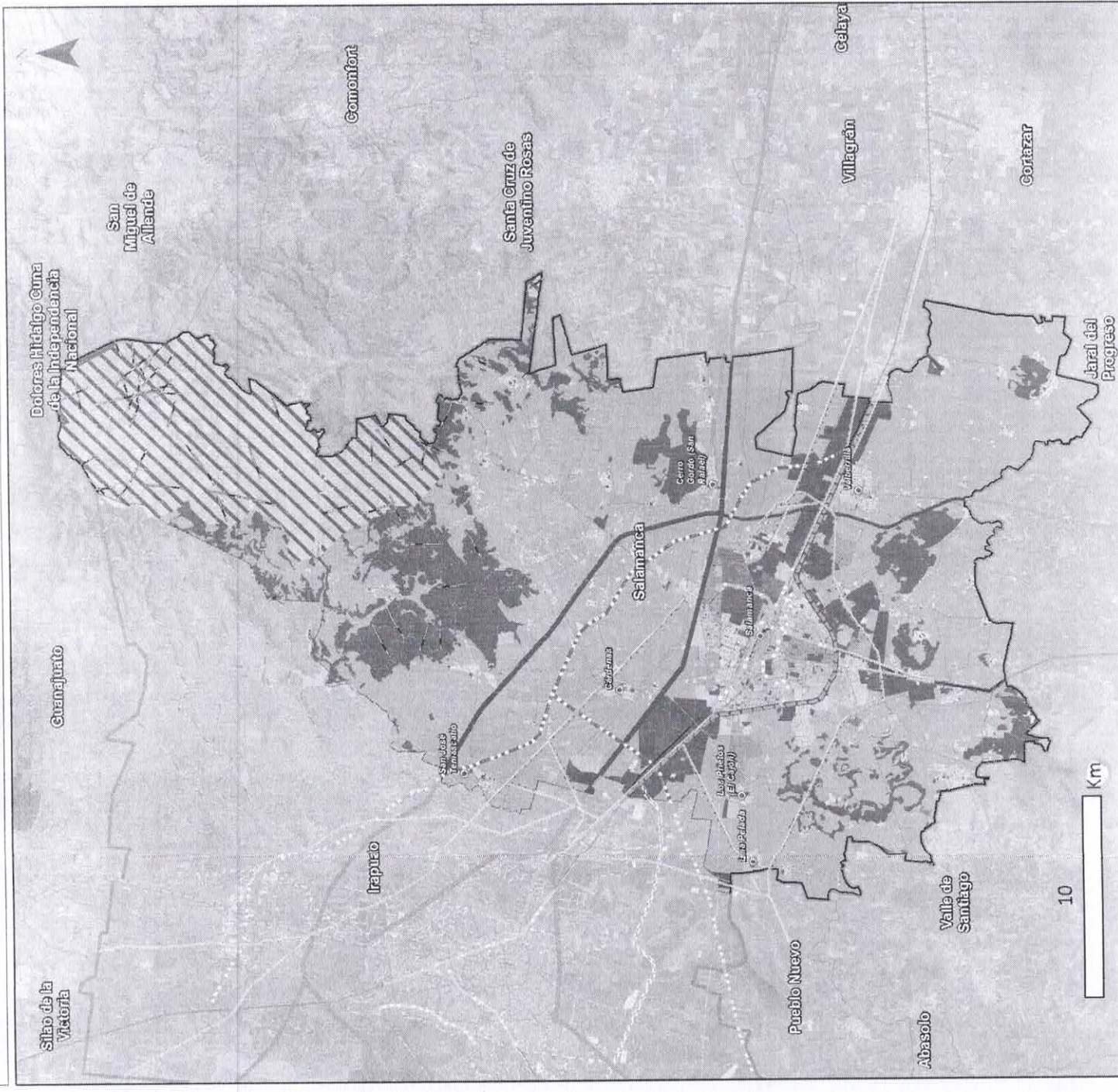





**SIMBOLOGÍA**

- MEDIO FÍSICO TRANSFORMADO**
- Proyecto (en intersección)
  - Proyecto
  - Regional
  - Primaria
  - Secundaria
  - Vía Ferrea
  - Puente
  - Distribuidor vial
- MEDIO FÍSICO NATURAL**
- Inhabitante
  - En operación
  - Arroyos
- TOPOGRAFÍA**
- Falsa geológica
  - Claras
- REFERENCIAS**
- Estación Tran
  - Parque Siglo XXI
  - Estaciones\_CFE
  - DREN
- LINEAS DE TRANSMISIÓN**
- Conducto Perimet
  - Ducto Gas
  - Línea CFE
  - Subestación eléctrica
  - subestacion\_electrica\_comunidades\_migra

**USO DEL SUELO Y ASIGNACIONES AUTORIZADAS POR EL H. AYUNTAMIENTO**

- Plazo**
- CCP
  - CLP
  - CMP
- AY Área verde
  - CE Centros recreativos
  - CU Corredor urbano
  - E Equipamiento
  - HQ Hábitat residencial Compuesto
  - H1 Hábitat residencial densidad baja
  - H2 Hábitat residencial densidad media
  - H3 Hábitat densidad media
  - H4 Hábitat densidad alta
  - HCS Centro histórico
  - IL Industria ligera
  - IM Industria Media
  - IP Industria pesada
  - MCS Mito comercial + servicios
  - PA Preservación agrícola
  - PEA Protección ecológica agrícola y silvicultura
  - PEPE Protección ecológica especial
  - PU Parque urbano
  - ZCR Zona conectada de riesgo
  - ZR Zona de reubicación
  - ZRE Zona de reubicación ecológica
  - RIG
  - SU SUBCENTRO URBANO
- EQUIPAMIENTO CLASIFICACIÓN**
- EAP ADMINISTRACIÓN PÚBLICA
  - EI EDUCACIÓN
  - EC CULTURA
  - ER RECREACIÓN
  - ES SALUD

**PLANO DE ZONIFICACIÓN CENTRO DE POBLACIÓN SALAMANCA, GTO.**

