

Eliminado

Eliminado solicitante con fundamento legal en el artículo 77, fracción I de la LTAIPEG, así como el artículo 3, fracción VII de la LPDPPSOEG en virtud de tratarse de datos personales.

En atención a su solicitud de acceso a la información con número de folio 110197600070723 recibida a través de la Plataforma Nacional de Transparencia el día 07 de Agosto del 2023 mediante la cual solicita lo siguiente:

“Solicito el número de hectáreas que han cambiado su uso de suelo de agrícola a industrial en los últimos 20 años desglosado por año y por zona del municipio.” (SIC).

Esta Dirección de Transparencia y Acceso a la Información Pública de Salamanca Guanajuato le responde de acuerdo a los datos proporcionados por la Dirección General de Ordenamiento Territorial, Urbano y Medio Ambiente.

En lo que respecta al número de hectáreas que han cambiado de uso de suelo agrícola a industrial en los últimos 20 años, esta dependencia no cuenta con dicha información, solamente se tienen establecidas las zonas agrícolas dentro del Municipio, mismas que se encuentran marcadas dentro del mapa de zonificación secundaria del Programa Municipal de Desarrollo Urbano y Ordenamiento Ecológico Territorial publicado en el Periódico Oficial del Estado el 20 de Agosto del 2021 el cual se anexa.

Se expide el presente con fundamento en los artículos 7 fracción XII 3, 26, 28, 47 y 99 y demás relativos de la Ley de Transparencia y Acceso a la Información Pública para el Estado de Guanajuato.

Sin otro particular quedo de Usted como su seguro y atento servidor para cualquier duda o aclaración.

ATENTAMENTE
Salamanca, Guanajuato a 10 de Agosto del 2023

LIC. MARLON MICHELLE MARTÍNEZ OLVERA
UNIDAD DE TRANSPARENCIA Y ACCESO A LA
INFORMACIÓN PÚBLICA DE SALAMANCA



Zonificación secundaria (Carta síntesis)

SALAMANCA
FIRMES EN LA URBIDAD

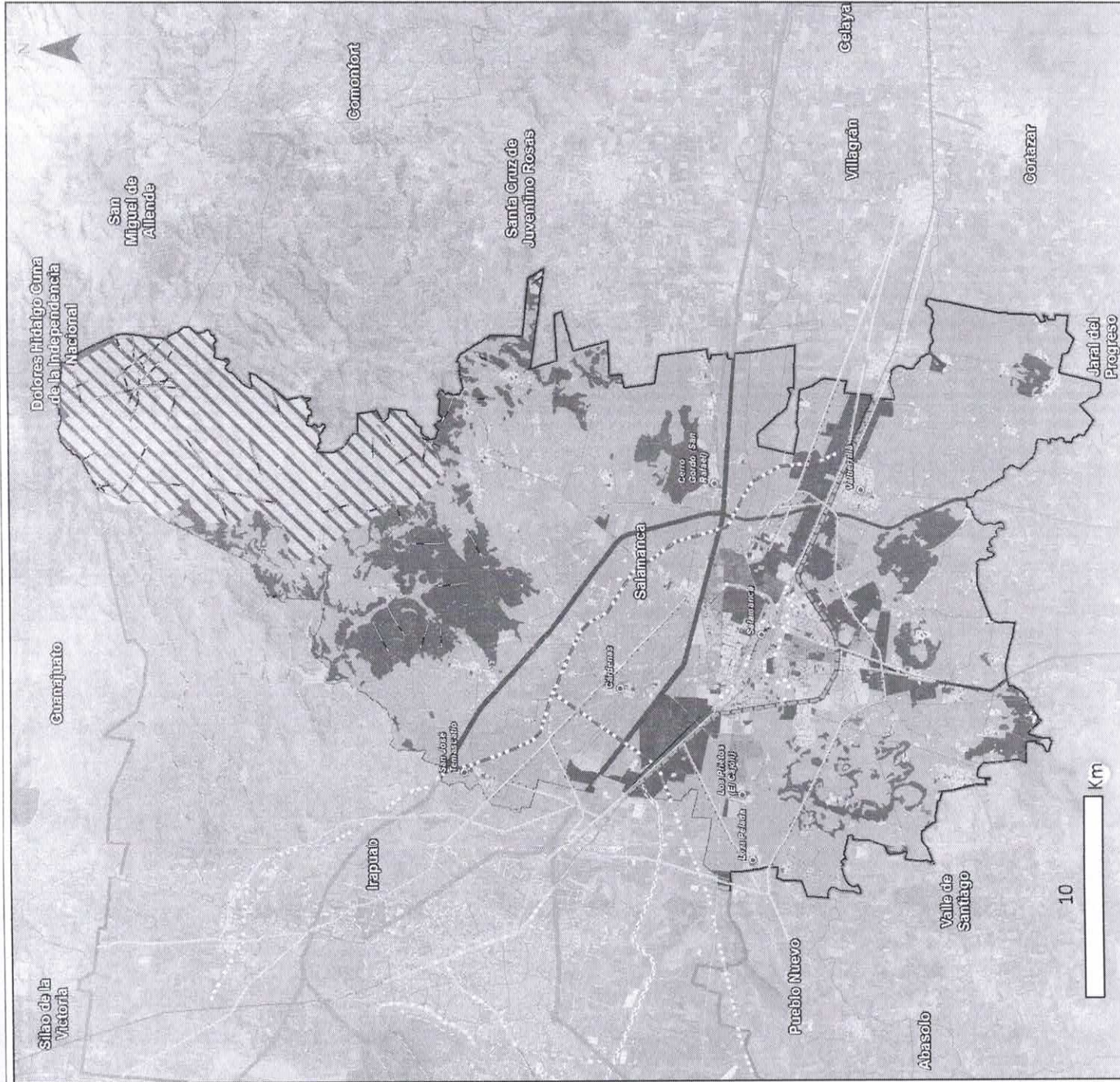

- Usos del suelo**
- ANP Area Natural Protegida
 - AE Actividades extractivas
 - AG Agricultura
 - AI Agroindustrial
 - AV Área verde
 - CS Comercio y servicios
 - E Equipamiento urbano
 - FO Forestal
 - H0 Habitacional campestre
 - H1 Habitacional baja densidad
 - H2 Habitacional media densidad
 - H3 Habitacional alta densidad
 - H4 Habitacional muy alta densidad
 - Industrial
 - I Infraestructura pública
 - UM Mixto
 - PE Pecuario
 - TR Turístico o recreativo

- Destinos**
- Área verde
 - Equipamiento urbano
 - Infraestructura pública
 - Jardín público
 - Parque urbano
 - Recarga de mantos acuíferos
 - Parque lineal

- Estructura vial**
- Eje metropolitano existente
 - Eje metropolitano propuesto
 - Vía primaria existente
 - Vía primaria propuesta
 - Vía secundaria existente
 - Vía secundaria propuesta
 - Vía interurbana existente
 - Vía interurbana propuesta
 - Libramiento ferroviario
 - Tren ligero

- Simbología básica**
- Ductos de PEMEX
 - Fallas y fracturas
 - Líneas de transmisión
 - Vía férrea
 - Manzanas
 - Rasgos hidrográficos
 - Corriente de agua intermitente
 - Corriente de agua perenne

SIMBOLOGÍA

MEDIO FÍSICO NATURAL

HIDROLOGÍA

CONDICIÓN

- Existente
- Instrumente
- En operación

TOPOGRAFÍA

- Antigua
- Carretera
- Carretera
- Estación tren
- Parque Sotolandi
- Estaciones CFE
- OREN

REFERENCIAS

VIALIDAD

- Proyecto Tren Instrumentado
- Proyecto
- Regional
- Primaria
- Secundaria
- Vía Ferrea
- Plantea
- Distribuidor vial

LÍNEAS DE TRANSMISIÓN

- Contacto Pórtico
- Ducto Gas
- Línea CFE
- Subestación eléctrica
- Subestación eléctrica de comarcado, meg

USO DEL SUELO Y ASIGNACIONES AUTORIZADAS POR EL H. AYUNTAMIENTO

Plazo

- CCP
- CLP
- CHP

Plazo

- Panama, Instrumento
- AV Área verde
- CE Comercio especializado
- CU Control urbano
- E Equipamiento
- HE Habitación Compleja
- H1 Habi. Residencial densidad baja
- H2 Habi. Residencial densidad alta
- H3 Habi. Residencial densidad baja
- H4 Habi. Residencial alta
- H5 Habi. Residencial media
- H6 Habi. Residencial baja
- HCS Centro histórico
- IL Instalación ligera
- IM Instalación media
- IP Instalación pesada
- MCS Medio comercial y servicio
- PA Promoción agrícola
- PEA Promoción ecológica agrícola y aprovechamiento
- PEPE Promoción ecológica especial
- PU Parque urbano
- ZOR Zona condicional de riesgo
- ZRE Zona de rehabilitación ecológica
- RIO
- SU SUCENTRO URBANO

EQUIPAMIENTO CLASIFICACIÓN

- EAP ADMINISTRACIÓN
- EC CULTURA
- ESU SERVICIOS URBANOS
- ES SALUD
- EL EDUCACIÓN
- ER RECREACIÓN

PLANO DE ZONIFICACIÓN CENTRO DE POBLACIÓN SALAMANCA, GTO.

N

