

C. AVELINA

En atención a su solicitud de acceso a la información con número de folio 110197600115922 recibida a través de la Plataforma Nacional de Transparencia el día 25 de Julio del 2022 mediante la cual solicita lo siguiente:

"Obtener copia del organigrama de todas las áreas centralizadas y descentralizadas del Gobierno Municipal de Salamanca, de este 25 de julio del 2022, que tenga nombre del empleado, cargo, área, fecha de ingreso y salario mensual." (SIC).

Esta Dirección de Transparencia y Acceso a la Información Pública de Salamanca Guanajuato le responde de acuerdo a los datos proporcionados por la Dirección de Recursos Humanos, SAPASVA, Sistema DIF Salamanca, INSADIS y el Instituto Municipal de Salamanca para las Mujeres.

Se anexa información y se envía información complementaria a correo proporciona por el solicitante.

Se expide el presente con fundamento en los artículos 7 fracción XII 3, 26, 28, 47 y 99 y demás relativos de la Ley de Transparencia y Acceso a la Información Pública para el Estado de Guanajuato.

Sin otro particular quedo de Usted como su seguro y atento servidor para cualquier duda o aclaración.

ATENTAMENTE

Salamanca, Guanajuato a 08 de Agosto de 2022

LIC. MARLON MICHELLE MARTÍNEZ OCHOA
UNIDAD DE TRANSPARENCIA Y ACCESO A LA
INFORMACIÓN PÚBLICA DE SALAMANCA



ARQ. FERNANDO MIRANDA MEDINA
PRESIDENTE

ARQ. SAMUEL FRIAS RAMIREZ
VOCAL 1

ING. JOSE ALFREDO SANCHEZ GUERRA
VOCAL 2

ING. JUAN EDUARDO ESCAMILLA FRANCO
AUXILIAR FINANCIERO Y FISCAL

TEC. MELESIO URBINA YEPEZ
GERENTE GENERAL

TEC. J. MANUEL SILVA TORRES
ENCARGADO DE MANTENIMIENTO

BIOL. LUIS MIGUEL ALFARO PRIETO
COORDINADOR ADMINISTRATIVO

ING. KARLA HERNANDEZ DOMINGUEZ
COORDINADOR DE GESTION COMERCIAL

TEC. FRANCISCO ANTONIO
MIRANDA DE LA CRUZ
COORDINADOR TECNICO

TEC. DANIELA GUADALUPE ROBLES
RAZO
CAJERO 1

C. JOSE CARMEN MENDOZA SILVA
CORTES Y CARTERA VENCIDA A

C. ARTURO RAMIREZ RAMBLAS
OPERADOR DE AGUA POTABLE

TEC RODRIGO MIRANDA MEDINA
CAJERO 2

C. MIGUEL ANGEL GONZALEZ PEREZ
CORTE Y CARTERA VENCIDA B

C. JOSE GONZALEZ RAMBLAS
OPERADOR DE AGUA POTABLE

C. PEDRO YEPEZ RAMIREZ
VELADOR OFICINA

C. ALEJANDRO DELGADO RAMIREZ
OPERADOR DE ALCANTARILLADO

C. JUAN MANUEL DAMIAN SALDAÑA
VELADOR POZO 1

ING. JOSE GPE. MIRANDA MEDINA
OPERADOR DE SANEAMIENTO
PTAR A

ING. DANIEL MIRANDA SILVA
ENCARGADO DE CENSO

C. ADAN AGUILAR SANTAMARIA
OPERADOR DE SANEAMIENTO
PTAR B

LIC. NOEMI VALDEZ GONZALEZ
AREA DE COMUNICACIÓN SOCIAL

C. DANIEL TORRES VARGAS
OPERADOR DE SANEAMIENTO
PTAR B

| NO. | NOMBRE | PUESTO | AREA | FECHA DE INGRESO | SALARIO MENSUAL |
|-----|--------------------------------------|----------------------------------|----------------------------------|------------------|-----------------|
| 1 | MIRANDA MEDINA FERNANDO | PRESIDENTE | CONSEJO DIRECTIVO | 25/03/2022 | 18,590.03 |
| 2 | FRÍAS RAMÍREZ SAMUEL | VOCAL 1 | CONSEJO DIRECTIVO | 25/03/2022 | 11,687.49 |
| 3 | SÁNCHEZ GUERRA JOSÉ ALFREDO | VOCAL 2 | CONSEJO DIRECTIVO | 25/03/2022 | 11,687.49 |
| 4 | URBINA YÉPEZ MELESIO | DIRECTOR GENERAL | DIRECCIÓN GENERAL | 03/05/2022 | 13,028.57 |
| 5 | SILVA TORRES J. MANUEL | ENCARGADO DE MANTENIMIENTO | DIRECCIÓN GENERAL | 19/01/2015 | 10,963.10 |
| 6 | ALFARO PRIETO LUIS MIGUEL | COORDINADOR ADMINISTRATIVO | COORDINACIÓN ADMINISTRATIVA | 25/03/2022 | 10,872.77 |
| 7 | ESCAMILLA FRANCO JUAN EDUARDO | AUXILIAR FINANCIERO Y FISCAL | COORDINACIÓN ADMINISTRATIVA | 09/05/2022 | 12,453.57 |
| 8 | ROBLES RAZO DANIELA GUADALUPE | CAJERO | COORDINACIÓN ADMINISTRATIVA | 22/03/2019 | 8,059.47 |
| 9 | MIRANDA MEDINA RODRIGO | CAJERO | COORDINACIÓN ADMINISTRATIVA | 11/04/2022 | 8,059.47 |
| 10 | YÉPEZ RAMIREZ PEDRO | VELADOR | COORDINACIÓN ADMINISTRATIVA | 22/03/2019 | 5,333.89 |
| 11 | DAMIÁN SALDAÑA JUAN MANUEL | VELADOR | COORDINACIÓN ADMINISTRATIVA | 17/06/2019 | 5,333.89 |
| 12 | HERNÁNDEZ DOMÍNGUEZ KARLA | COORDINADOR DE COMERCIALIZACIÓN | COORDINACIÓN DE COMERCIALIZACIÓN | 25/03/2022 | 10,872.77 |
| 13 | MENDOZA SILVA JOSÉ CARMEN | CORTES Y CARTERA VENCIDA "A" | COORDINACIÓN DE COMERCIALIZACIÓN | 22/03/2019 | 7,626.92 |
| 14 | GONZÁLEZ PÉREZ MIGUEL ANGEL | CORTES Y CARTERA VENCIDA "B" | COORDINACIÓN DE COMERCIALIZACIÓN | 10/06/2019 | 6,521.23 |
| 15 | MIRANDA DE LA CRUZ FRANCISCO ANTONIO | COORDINADOR TÉCNICO | COORDINACIÓN TÉCNICA | 25/03/2022 | 10,872.77 |
| 16 | RAMÍREZ RAMBLAS ARTURO | OPERADOR DE AGUA POTABLE | COORDINACIÓN TÉCNICA | 22/03/2019 | 9,003.61 |
| 17 | GONZÁLEZ RAMBLAS JOSÉ | OPERADOR DE AGUA POTABLE | COORDINACIÓN TÉCNICA | 10/05/2021 | 6,521.23 |
| 18 | DELGADO RAMÍREZ ALEJANDRO | OPERADOR DE ALCANTARILLADO | COORDINACIÓN TÉCNICA | 03/06/2019 | 8,688.32 |
| 19 | MIRANDA MEDINA JOSÉ GUADALUPE | OPERADOR DE SANEAMIENTO PTAR "A" | COORDINACIÓN TÉCNICA | 18/07/2022 | 8,536.32 |
| 20 | AGUILAR SANTAMARÍA ADÁN | OPERADOR DE SANEAMIENTO PTAR "B" | COORDINACIÓN TÉCNICA | 23/03/2015 | 7,159.63 |

| | | | | | |
|----|-----------------------|----------------------------------|-----------------------------|------------|----------|
| 21 | TORRES VARGAS DANIEL | OPERADOR DE SANEAMIENTO PTAR "B" | COORDINACIÓN TÉCNICA | 12/01/2015 | 7,159.63 |
| 22 | VALDEZ GONZÁLEZ NOEMÍ | ENCARGADA COMUNICACIÓN SOCIAL | COMUNICACIÓN SOCIAL | 16/05/2022 | 8,688.32 |
| 23 | MIRANDA SILVA DANIEL | ENCARGADO DE CENSO | COORDINACIÓN ADMINISTRATIVA | 20/06/2022 | 5,231.40 |

SISTEMA DIF SALAMANCA

| Nombres | Apellido Paterno | Apellido Materno | Ingreso | Cargo | Area | SALARIO MENSUAL |
|-------------------------|------------------|------------------|------------|-------------------------|---|--------------------|
| Mario | Rico | Medrano | 11/10/2021 | Director | Dirección de Adultos Mayores | 5,217.34 |
| Glenda | Gutiérrez | Loredo | 09/05/2022 | Auxiliar Administrativo | Dirección de Adultos Mayores | 5,302.94 |
| Maria Luisa | Aguilera | Soto | 03/01/1989 | Educador Ocupacional | Dirección de Adultos Mayores- Coordinación de C6 | 5,302.94 |
| Leticia | Fonseca | Hernandez | 23/05/1989 | Coordinador | Dirección de Adultos Mayores- Coordinación de C6 | 5,522.23 |
| Martha Isabel | Gómez | Alberto | 26/03/2001 | Educador Ocupacional | Dirección de Adultos Mayores- Coordinación de C6 | 5,302.94 |
| Ma del Refugio | Loredo | Cano | 05/09/1980 | Cochera | Dirección de Adultos Mayores- Coordinación de C6 | 5,258.13 |
| Martha Clemencia | Munoz | Villegas | 12/09/2005 | Intendente | Dirección de Adultos Mayores- Coordinación de C6 | 5,258.13 |
| Roberto | Reyes | Montes | 29/03/2006 | Vigilante | Centro Gerontológico | 5,258.13 |
| Maria Ramona Concepcion | González | Aguilar | 27/02/2016 | Cochera | Dirección de Adultos Mayores- Coordinación de C6 | 5,258.13 |
| Maria Guadalupe | Aguilar | Rivera | 30/05/2016 | Intendente | Centro Gerontológico | 5,258.13 |
| Lorena | Sánchez | Razo | 21/03/2019 | Enfermera | Dirección de Adultos Mayores- Coordinación de C6 | 6,302.94 |
| Raúl | Cortez | Córdoba | 13/05/2019 | Vigilante | Dirección de Adultos Mayores- Coordinación de C6 | 5,258.13 |
| Gustavo | Cuevas | Camacho | 26/08/2020 | Chofer | Centro Gerontológico | 6,280.34 |
| Alejandro | Marlnez | Lopez | 05/06/2021 | Vigilante | Dirección de Adultos Mayores- Coordinación de C6 | 5,258.13 |
| Claudia Mayeli | Moreno | Acosta | 29/09/2021 | Terapeuta Fisico | Dirección de Adultos Mayores- Coordinación de C6 | 10,550.93 |
| Vacante | | | | Auxiliar Administrativo | Centro Gerontológico | 6,302.94 |
| Verónica | Moreno | Ramirez | 25/06/2019 | Auxiliar Administrativo | Dirección de Adultos Mayores- Coordinación de C6 | 6,302.94 |
| Rogelio Benedicto | Pérez | Aguilar | 29/11/2021 | Educador Ocupacional | Dirección de Adultos Mayores- Coordinación de C6 | 5,302.94 |
| Nieves Viridiana | Hernández | Rodríguez | 28/02/2022 | Chofer | Grupos de Comunidad | 6,580.34 |
| Vacante | | | | Coordinador | Dirección de Adultos Mayores- Coordinación de C6 | 11,471.04 |
| Perla Edith | Chávez | Posada | 11/11/1997 | Auxiliar de INAFAM | Dirección de Adultos Mayores- Coordinación de C6 | 8,404.12 |
| Marina | Loredo | Cano | 01/09/1993 | Educador Ocupacional | Grupos de Zona Urbana | 6,302.94 |
| Jessica Rubi | Solis | Fuentes | 05/01/2015 | Coordinador | Dirección de Adultos Mayores- Coordinación de C6 | 11,471.04 |
| Martha | López | Yépez | 17/02/2016 | Intendente | Grupos de Zona Urbana | 5,258.13 |
| Lorena | Pérez | Mendoza | 15/07/2019 | Auxiliar Administrativo | Dirección de Asistencia Jurídico Familiar | 6,302.94 |
| Patricia | Villanueva | Rangel | 11/10/2021 | Director | Dirección de Asistencia Jurídico Familiar | 26,217.34 |
| Gabriela | González | Gómez | 06/08/2007 | Abogado | Dirección de Asistencia Jurídico Familiar- Coordinación de Peritajes y Convivencias | 12,259.74 |
| María Clementina | González | Zavala | 27/07/2002 | Abogado | Dirección de Asistencia Jurídico Familiar- Coordinación de Peritajes y Convivencias | 12,259.74 |
| Ma de la Luz | Perez | Tierra Blanca | 29/10/1999 | Perito B | Dirección de Asistencia Jurídico Familiar- Coordinación de Peritajes y Convivencias | 11,471.04 |
| José Juan | Fonseca | Gutiérrez | 15/01/2018 | Coordinador | Dirección de Asistencia Jurídico Familiar- Coordinación de Peritajes y Convivencias | 15,522.23 |
| María del Carmen | Robles | Mosqueta | 03/02/2021 | Trabajador Social | Dirección de Asistencia Jurídico Familiar- Coordinación de Peritajes y Convivencias | 8,606.09 |

SISTEMA DIF SALAMANCA

| Nombres | Apellido Paterno | Apellido Materno | Ingreso | Cargo | Area | SALARIO MENSUAL |
|--------------------|------------------|------------------|------------|-------------------------|--|--------------------|
| Brenda Itzel | Mandujano | Zarate | 24/09/2021 | Psicologo | Dirección de Asistencia Jurídica Familiar- Coordinación de Peritajes y Convivencias | 13,550.93 |
| Andrea Estefanía | Cortes | Loyde | 18/10/2021 | Punto A | Dirección de Asistencia Jurídica Familiar- Coordinación de Peritajes y Convivencias | 12,259.74 |
| Claudia | Arredondo | Martinez | 06/07/1992 | Trabajador Social | Dirección de Asistencia Jurídica Familiar- Procuraduría Auxiliar | 8,606.09 |
| Marisol | Clemente | Ibarrá | 19/08/2013 | Abogado | Dirección de Asistencia Jurídica Familiar- Procuraduría Auxiliar | 12,259.74 |
| Magdalen | González | Rodriguez | 07/10/2015 | Abogado | Dirección de Asistencia Jurídica Familiar- Procuraduría Auxiliar | 8,606.09 |
| Mayra | Medina | Guerrero | 27/02/2016 | Trabajador Social | Dirección de Asistencia Jurídica Familiar- Procuraduría Auxiliar | 8,606.09 |
| Lucero Paloma | Santamaria | Ortiz | 06/04/2019 | Trabajador Social | Dirección de Asistencia Jurídica Familiar- Procuraduría Auxiliar | 6,302.94 |
| Rosa | Escoto | Mendoza | 28/05/2019 | Auxiliar Administrativo | Dirección de Asistencia Jurídica Familiar- Procuraduría Auxiliar | 12,259.74 |
| Cynthia Yadira | Lucero | Rodriguez | 17/06/2019 | Psicologo | Dirección de Asistencia Jurídica Familiar- Procuraduría Auxiliar | 12,259.74 |
| David Ulises | García | Nieto | 15/07/2019 | Abogado | Dirección de Asistencia Jurídica Familiar- Procuraduría Auxiliar | 12,259.74 |
| Lizeth | Maldonado | Martinez | 28/09/2020 | Psicologo | Dirección de Asistencia Jurídica Familiar- Procuraduría Auxiliar | 21,493.03 |
| Celene Berenice | Hernández | Olivares | 20/04/2022 | Procurador Auxiliar | Dirección de Asistencia Jurídica Familiar- Procuraduría Auxiliar | 12,259.74 |
| Georgina Alejandra | Ledesma | Grimaldo | 16/05/2022 | Psicologo | Dirección de Asistencia Social | 6,302.94 |
| María Fernanda | Arias | Silva | 08/08/2019 | Auxiliar Administrativo | Dirección de Asistencia Social | 26,217.34 |
| Liznarda | Redondo | Gutiérrez | 11/10/2021 | Director | Dirección de Asistencia Social | 11,471.04 |
| Leticia | Flores | Vaca | 14/08/2002 | Médico | Dirección de Asistencia Social | 11,471.04 |
| Gabriela | Pérez | Gómez | 21/11/2006 | Médico | Dirección de Asistencia Social | 6,302.94 |
| Jessica Azneel | Martinez | Mosqueda | 09/05/2013 | Auxiliar Administrativo | Dirección de Asistencia Social | 11,471.04 |
| Kaori Elizabeth | Salmás | Machida | 23/10/2017 | Psicologo | Dirección de Asistencia Social | 11,471.04 |
| Dulce María | Camacho | Cuellar | 04/03/2019 | Dentista | Dirección de Asistencia Social | 11,471.04 |
| Paula Celene | Flores | García | 21/03/2019 | Psicologo | Dirección de Asistencia Social | 11,471.04 |
| Ana Rocío | Huerta | Navarro | 17/06/2019 | Psicologo | Dirección de Asistencia Social | 12,259.74 |
| Hilda Ausuberttha | Escobedo | Navarro | 21/02/2022 | Coordinador | Dirección de Asistencia Social | 11,471.04 |
| Yessica | Maldonado | Medina | 02/05/2022 | Psicologo | Dirección de Asistencia Social | 12,259.74 |
| Beatriz | Ramirez | Cárdenas | 03/02/1983 | Coordinador | Dirección de Asistencia Social | 8,606.09 |
| María Guadalupe | González | Fonseca | 18/11/2015 | Trabajador Social | Dirección de Asistencia Social | 8,606.09 |
| Carmen Alejandra | Ramirez | Martinez | 01/07/2019 | Trabajador Social | Dirección de Asistencia Social | 8,606.09 |
| Mayra Janette | Miranda | Centeno | 29/10/2021 | Trabajador Social | Dirección de Asistencia Social | 8,606.09 |
| Luz Kenia | Medina | Zarate | 09/05/2022 | Trabajador Social | Dirección de Asistencia Social | 8,606.09 |

SISTEMA DIF SALAMANCA

| Nombres | Apellido Paterno | Apellido Materno | Ingreso | Cargo | Area | SALARIO MENSUAL |
|------------------|------------------|------------------|------------|----------------------------|--|--------------------|
| Vacante | | | | Chofer | Dirección de Asistencia Social-Coordnación de Trabajo Social | 6,580.34 |
| Nancy Celeste | Collazo | Yépez | 18/10/2021 | Responsable de Farmacia | Dirección de Asistencia Social-Farmacia | 10,550.93 |
| Vacante | | | | Auxiliar de Farmacia | Dirección de Asistencia Social-Farmacia | 6,302.94 |
| Maria Guadalupe | Razo | Pérez | 24/01/1994 | Director | Dirección de Centros de Desarrollo Familiar | 16,217.34 |
| Ivon Guadalupe | Gutiérrez | García | 10/10/2018 | Auxiliar Administrativo | Dirección de Centros de Desarrollo Familiar | 6,302.94 |
| Merari | Arguello | Lopez | 30/06/1995 | Asistente Educativo | Dirección de Centros de Desarrollo Familiar-Centro CADI | 6,302.94 |
| Esther | Arguello | Pérez | 23/08/2012 | Cochera | Dirección de Centros de Desarrollo Familiar-Centro CADI | 5,258.13 |
| Maria Candelaria | Cuellar | Ortega | 06/08/2001 | Asistente Educativo | Dirección de Centros de Desarrollo Familiar-Centro CADI | 6,302.94 |
| Elisa | Elizarraras | Parra | 27/08/2007 | Educadora | Dirección de Centros de Desarrollo Familiar-Centro CADI | 6,999.48 |
| Hermilia | Fonseca | Arellano | 06/05/2001 | Asistente Educativo | Dirección de Centros de Desarrollo Familiar-Centro CADI | 6,302.94 |
| Juana | García | Sanchez | 10/08/1983 | Intendente | Dirección de Centros de Desarrollo Familiar-Centro CADI | 5,258.13 |
| Maria Guadalupe | García | Sanchez | 20/01/2009 | Asistente Educativo | Dirección de Centros de Desarrollo Familiar-Centro CADI | 6,302.94 |
| Ma de Jesús | Hernández | Guzmán | 05/08/2000 | Cochera | Dirección de Centros de Desarrollo Familiar-Centro CADI | 5,258.13 |
| Leticia | Hernández | Hernández | 01/08/2009 | Intendente | Dirección de Centros de Desarrollo Familiar-Centro CADI | 5,258.13 |
| Maria Teresa | Hernández | Rojó | 05/05/2010 | Cochera | Dirección de Centros de Desarrollo Familiar-Centro CADI | 5,258.13 |
| Ana | Huerta | Rodríguez | 12/01/2004 | Cochera | Dirección de Centros de Desarrollo Familiar-Centro CADI | 6,302.94 |
| Adriana | López | Herrera | 29/07/2002 | Asistente Educativo | Dirección de Centros de Desarrollo Familiar-Centro CADI | 6,302.94 |
| Alma Lidia | Loredo | Valencia | 01/09/1983 | Asistente Educativo | Dirección de Centros de Desarrollo Familiar-Centro CADI | 6,302.94 |
| Cristina | Martínez | | 07/01/2008 | Asistente Educativo | Dirección de Centros de Desarrollo Familiar-Centro CADI | 11,471.04 |
| Juana Guadalupe | Martínez | Sanchez | 04/02/1991 | Responsable de Centro CADI | Dirección de Centros de Desarrollo Familiar-Centro CADI | 5,258.13 |
| Ana María | Méndez | León | 04/05/2010 | Intendente | Dirección de Centros de Desarrollo Familiar-Centro CADI | 6,302.94 |
| Yolanda | Morales | Hernández | 12/11/1996 | Asistente Educativo | Dirección de Centros de Desarrollo Familiar-Centro CADI | 6,302.94 |
| Diana Hilda | Núñez | Ramírez | 13/02/2006 | Asistente Educativo | Dirección de Centros de Desarrollo Familiar-Centro CADI | 6,302.94 |
| Reyna | Peña | Mandujano | 11/09/1989 | Asistente Educativo | Dirección de Centros de Desarrollo Familiar-Centro CADI | 6,302.94 |
| Sanjuana Adriana | Rangel | Hernández | 23/05/2011 | Asistente Educativo | Dirección de Centros de Desarrollo Familiar-Centro CADI | 6,302.94 |
| Claudia | Rodríguez | Sánchez | 14/08/2006 | Asistente Educativo | Dirección de Centros de Desarrollo Familiar-Centro CADI | 6,302.94 |
| Adriana | Zavala | Vallejo | 15/10/2001 | Enfermera | Dirección de Centros de Desarrollo Familiar-Centro CADI | 6,302.94 |
| Maria Esther | Méndez | Campos | 25/02/2014 | Asistente Educativo | Dirección de Centros de Desarrollo Familiar-Centro CADI | 5,258.13 |
| Isidra | González | González | 14/10/2014 | Intendente | Dirección de Centros de Desarrollo Familiar-Centro CADI | 6,999.48 |
| Citlali | Rosiles | Molina | 20/10/2014 | Educadora | Dirección de Centros de Desarrollo Familiar-Centro CADI | |

SISTEMA DIF SALAMANCA

| Nombres | Apellido Paterno | Apellido Materno | Ingreso | Cargo | Area | SALARIO MENSUAL |
|----------------------|------------------|------------------|------------|---|--|--------------------|
| Ana Maria | Frias | Sanchez | 13/06/2016 | Asistente Educativo | Direccion de Centros de Desarrollo Familiar- Centro CADI | 6,302.94 |
| Maria del Carmen | Acosta | Pizano | 15/08/2016 | Asistente Educativo | Direccion de Centros de Desarrollo Familiar- Centro CADI | 6,302.94 |
| Norma Marlem | Sierra | Rodriguez | 03/07/2017 | Asistente Educativo | Direccion de Centros de Desarrollo Familiar- Centro CADI | 6,302.94 |
| Sandra Cristina | Martinez | Olvera | 06/02/2018 | Cocinera | Direccion de Centros de Desarrollo Familiar- Centro CADI | 5,258.13 |
| Maria Rafaela | Almanza | Nuñez | 13/02/2019 | Asistente Educativo | Direccion de Centros de Desarrollo Familiar- Centro CADI | 6,302.94 |
| Adriana | Valencia | Galindo | 08/05/2019 | Educadora | Direccion de Centros de Desarrollo Familiar- Centro CADI | 6,999.48 |
| Brenda Irais | Mireles | Nuñez | 21/08/2019 | Educadora | Direccion de Centros de Desarrollo Familiar- Centro CADI | 6,999.48 |
| Maria del Rocio | Flores | Contreras | 01/10/2019 | Asistente Educativo | Direccion de Centros de Desarrollo Familiar- Centro CADI | 6,302.94 |
| Nataly Yeraltin | Garcia | Cisneros | 24/05/2022 | Médico | Direccion de Centros de Desarrollo Familiar- Centro CADI | 11,471.04 |
| Guadalupe Sarai | Pérez | Escoto | 18/07/2022 | Asistente Educativo | Direccion de Centros de Desarrollo Familiar- Centro CADI | 6,302.94 |
| Julietta | Gamño | Razo | 24/02/2021 | Intendente | Direccion de Centros de Desarrollo Familiar- Centro CADI Vallerilla | 5,258.13 |
| Ma de Jesus | López | Guerra | 12/01/2011 | Cocinera | Direccion de Centros de Desarrollo Familiar- Centro CADI Vallerilla | 5,258.13 |
| Nancy Yazmin | Robles | Pacheco | 15/01/2018 | Responsable de CADI Vallerilla | Direccion de Centros de Desarrollo Familiar- Centro CADI Vallerilla | 8,606.09 |
| Elka | Robles | Pacheco | 01/03/2019 | Asistente Educativo | Direccion de Centros de Desarrollo Familiar- Centro CADI Vallerilla | 6,302.94 |
| Maria del Carmen | León | Armenta | 08/05/2019 | Educadora | Direccion de Centros de Desarrollo Familiar- Centro CADI Vallerilla | 6,999.48 |
| Jazmin | Montes | Alba | 12/10/2020 | Asistente Educativo | Direccion de Centros de Desarrollo Familiar- Centro CADI Vallerilla | 6,302.94 |
| Delhi Estefania | Silva | Miranda | 08/02/2021 | Enfermera | Direccion de Centros de Desarrollo Familiar- Centro CADI Vallerilla | 6,302.94 |
| Ma Soledad | Aguilar | Rivera | 24/07/1998 | Auxiliar Administrativo | Direccion de Centros de Desarrollo Familiar- Centro San Pedro | 6,302.94 |
| Maria Teresa | Mena | Ortore | 12/01/2004 | Educador Ocupacional | Direccion de Centros de Desarrollo Familiar- Centro San Pedro | 6,302.94 |
| Irma | Muniz | Vargas | 14/01/2003 | Auxiliar de Farmacia | Direccion de Centros de Desarrollo Familiar- Centro San Pedro | 6,302.94 |
| Roberto | Rea | Hernandez | 17/02/2009 | Vigilante | Direccion de Centros de Desarrollo Familiar- Centro San Pedro | 5,258.13 |
| Israel | Villanueva | Ruiz | 04/05/2015 | Vigilante | Direccion de Centros de Desarrollo Familiar- Centro San Pedro | 5,258.13 |
| José Salvador Regino | Duran | Guerrero | 10/03/2019 | Vigilante | Direccion de Centros de Desarrollo Familiar- Centro San Pedro | 11,471.04 |
| Gloria Sarahi | Sanchez | Flores | 15/07/2019 | Psicólogo | Direccion de Centros de Desarrollo Familiar- Centro San Pedro | 5,258.13 |
| Yolanda | López | Robles | 21/10/2019 | Intendente | Direccion de Centros de Desarrollo Familiar- Centro San Pedro | 5,258.13 |
| Jaqueline | Villafuerte | Barrón | 04/11/2019 | Responsable del Centro de Desarrollo Familiar San Pedro | Direccion de Centros de Desarrollo Familiar- Centro San Pedro | 8,606.09 |
| Sandra Yareli | Ortega | Rangel | 24/11/2020 | Dentista | Direccion de Centros de Desarrollo Familiar- Centro San Pedro | 11,471.04 |
| Olivero | González | Ramirez | 08/10/2005 | Vigilante | Direccion de Centros de Desarrollo Familiar- Centro Vallerilla | 5,258.13 |

SISTEMA DIF SALAMANCA

| Nombres | Apellido Paterno | Apellido Materno | Ingreso | Cargo | Area | SALARIO MENSUAL |
|-------------------|------------------|------------------|------------|--|--|--------------------|
| Francisco Ángel | Ojeda | Miranda | 14/01/2013 | Educador Ocupacional | Dirección de Centros de Desarrollo Familiar- Centro Valtierra | 6,302.94 |
| Alfredo | Casanova | Rambias | 02/06/2016 | Vigilante | Dirección de Centros de Desarrollo Familiar- Centro Valtierra | 5,258.13 |
| Maracruz | Rodríguez | Damián | 12/08/2019 | Intendente | Dirección de Centros de Desarrollo Familiar- Centro Valtierra | 5,258.13 |
| Jairo Jaaziel | Castillo | Pizano | 14/11/2019 | Psicólogo | Dirección de Centros de Desarrollo Familiar- Centro Valtierra | 11,471.04 |
| Sandra Ivette | Núñez | Hernández | 22/08/2020 | Auxiliar Administrativo | Dirección de Centros de Desarrollo Familiar- Centro Valtierra | 6,302.94 |
| Jazmin | Baltazar | Ramirez | 03/08/2020 | Responsable del Centro de Desarrollo Familiar Valtierra | Dirección de Centros de Desarrollo Familiar- Centro Valtierra | 8,606.09 |
| Ruben | López | Hernández | 06/05/2021 | Vigilante | Dirección de Centros de Desarrollo Familiar- Centro Valtierra | 5,258.13 |
| Sandra Guadalupe | Gutiérrez | Alvarado | 12/07/2021 | Auxiliar de Farmacia | Dirección de Centros de Desarrollo Familiar- Centro Valtierra | 6,302.94 |
| Maria Guadalupe | Contreras | Castillo | 10/09/1994 | Educadora CAIC | Dirección de Centros de Desarrollo Familiar- Centro Valtierra | 5,258.13 |
| Maria | González | Rodríguez | 04/09/1986 | Educadora CAIC | Dirección de Centros de Desarrollo Familiar- Centro Valtierra | 5,258.13 |
| Yadira Ibel | Morales | Hernandez | 07/09/2009 | Educadora CAIC | Dirección de Centros de Desarrollo Familiar- Centro Valtierra | 5,258.13 |
| Bianca Lilia | Robles | Acosta | 01/09/1990 | Educadora CAIC | Dirección de Centros de Desarrollo Familiar- Centro Valtierra | 5,258.13 |
| Roxana | Torres | Hernández | 07/09/2005 | Coordinador | Dirección de Centros de Desarrollo Familiar- Centro Valtierra | 15,522.23 |
| Maria Liliانا | Yáñez | Miranda | 18/02/2015 | Educadora CAIC | Dirección de Centros de Desarrollo Familiar- Centro Valtierra | 5,258.13 |
| Irma Delfina | Salgado | Vázquez | 16/04/2018 | Educadora CAIC | Dirección de Centros de Desarrollo Familiar- Centro Valtierra | 5,258.13 |
| Silvia Guadalupe | Vega | Escoto | 06/08/2018 | Educadora CAIC | Dirección de Centros de Desarrollo Familiar- Centro Valtierra | 5,258.13 |
| Cecilia Elizabeth | Ortega | Rangel | 26/03/2019 | Nutriólogo | Dirección de Centros de Desarrollo Familiar- Centro Valtierra | 8,869.20 |
| Sanjuana Nancy | Flores | Castro | 14/05/2019 | Educadora CAIC | Dirección de Centros de Desarrollo Familiar- Centro Valtierra | 5,258.13 |
| Laura Patricia | Pérez | Rosas | 12/08/2019 | Educadora CAIC | Dirección de Centros de Desarrollo Familiar- Centro Valtierra | 5,258.13 |
| Delfina | Vázquez | Rea | 07/06/2021 | Educadora CAIC | Dirección de Centros de Desarrollo Familiar- Centro Valtierra | 5,258.13 |
| Maria Fernanda | González | Gallardo | 24/01/2022 | Educadora CAIC | Dirección de Centros de Desarrollo Familiar- Centro Valtierra | 5,258.13 |
| José | Villegas | Botello | 24/07/2022 | Vigilante | Dirección de Centros de Desarrollo Familiar- Centro Valtierra | 5,258.13 |
| Maria de la Luz | Moreno | Morales | 11/10/2021 | Director | Dirección de Desarrollo Comunitario y Nutricional | 26,217.34 |
| Carolina | López | Maldonado | 17/02/2022 | Auxiliar Administrativo | Dirección de Desarrollo Comunitario y Nutricional | 6,302.94 |
| Fernando | Razo | Tatoya | 04/02/2020 | Coordinador | Dirección de Desarrollo Comunitario y Nutricional Coordinación Comunitaria Mi Hogar con Valores | 11,471.04 |
| Amatirani Lizeth | Rangel | Leal | 07/05/2021 | Trabajador Social | Dirección de Desarrollo Comunitario y Nutricional Coordinación Comunitaria Mi Hogar con Valores | 8,606.09 |
| Vacante | | | | Promotor Comunitario | Dirección de Desarrollo Comunitario y Nutricional Coordinación Comunitaria Mi Hogar con Valores | 6,580.34 |

SISTEMA DIF SALAMANCA

| Nombres | Apellido Paterno | Apellido Materno | Ingreso | Cargo | Area | SALARIO MENSUAL |
|---------------------|------------------|------------------|------------|-------------------------|---|--------------------|
| Ma Clara | Núñez | Mata | 18/09/2006 | Promotor Comunitario | Dirección de Desarrollo Comunitario y Nutricional Coordinación Nutricional Alimentario | 6.580,34 |
| Maria Rosa | Sandoval | Zuriga | 19/09/2006 | Promotor Comunitario | Dirección de Desarrollo Comunitario y Nutricional Coordinación Nutricional Alimentario | 6.580,34 |
| Ileana de Jesús | Umaña | Sens | 07/12/2020 | Promotor Comunitario | Dirección de Desarrollo Comunitario y Nutricional Coordinación Nutricional Alimentario | 6.580,34 |
| Ma Patricia | Conejo | Crespo | 20/08/2014 | Promotor Comunitario | Dirección de Desarrollo Comunitario y Nutricional Coordinación Nutricional Alimentario | 6.580,34 |
| Israel de Jesús | Solache | Arévalo | 13/01/2020 | Coordinador | Dirección de Desarrollo Comunitario y Nutricional Coordinación Nutricional Alimentario | 15.522,23 |
| Juan Arturo | García | Centeno | 17/09/2020 | Almacenista | Dirección de Desarrollo Comunitario y Nutricional Coordinación Nutricional Alimentario | 6.580,34 |
| Fior María | Otega | Hernández | 11/07/2022 | Nutriólogo | Dirección de Desarrollo Comunitario y Nutricional Coordinación Nutricional Alimentario | 8.869,20 |
| Mario | Carnacho | López | 21/02/2022 | Director | Dirección de Orientación Familiar | 26.217,34 |
| Gabriela | Hernández | Alvarez | 01/08/2022 | Auxiliar Administrativo | Dirección de Orientación Familiar | 6.302,94 |
| Maria de Lourdes | Vargas | García | 14/08/2006 | Promotor Infantil | Dirección de Orientación Familiar-Coordinación de COF | 6.302,94 |
| Iyari Yunuen | Guerrero | Corona | 03/02/2021 | Psicólogo | Dirección de Orientación Familiar-Coordinación de COF | 10.550,93 |
| Maria de Jesús | Ramírez | Núñez | 04/07/2022 | Psicólogo | Dirección de Orientación Familiar-Coordinación de COF | 10.550,93 |
| Vacante | | | | Coordinador | Dirección de Orientación Familiar-Coordinación de COF | 11.471,04 |
| Maria Dolores | Briones | Oros | 08/06/2009 | Psicólogo | Dirección de Orientación Familiar-Coordinación de Programa PREVERP | 10.550,93 |
| Angelica | Maciell | Maldonado | 15/07/2019 | Coordinador | Dirección de Orientación Familiar-Coordinación de Programa PREVERP | 11.471,04 |
| Carolina | Vargas | Ramírez | 12/08/2019 | Trabajador Social | Dirección de Orientación Familiar-Coordinación de Programa PREVERP | 8.806,09 |
| Marco Antonio | Figuerora | Muñoz | 05/10/2020 | Psicólogo | Dirección de Orientación Familiar-Coordinación de Programa PREVERP | 10.550,93 |
| Guadalupe Monserrat | Soils | Gutiérrez | 20/11/2008 | Promotor Infantil | Dirección de Orientación Familiar-Coordinación Programa CANNASE | 6.302,94 |
| Martin | Olivares | Estrada | 01/09/2013 | Educador Ocupacional | Dirección de Orientación Familiar-Coordinación Programa CANNASE | 6.302,94 |
| Karla Diana | Pérez | Álvarez | 12/08/2019 | Trabajador Social | Dirección de Orientación Familiar-Coordinación Programa CANNASE | 8.806,09 |
| Fálina | Rangel | Morales | 27/11/2020 | Coordinador | Dirección de Orientación Familiar-Coordinación Programa CANNASE | 11.471,04 |
| Nereida | Márquez | González | 29/06/2021 | Educador Ocupacional | Dirección de Orientación Familiar-Coordinación Programa CANNASE | 6.302,94 |
| Yazmin Aranza | López | González | 16/05/2022 | Psicólogo | Dirección de Orientación Familiar-Coordinación Programa CANNASE | 10.550,93 |
| Estefanía | Díaz | Sánchez | 16/05/2022 | Psicólogo | Dirección de Orientación Familiar-Coordinación Programa CANNASE | 10.550,93 |
| Vacante | | | | Educador Ocupacional | Dirección de Orientación Familiar-Coordinación Programa CANNASE | 6.302,94 |

SISTEMA DIF SALAMANCA

| Nombres | Apellido Paterno | Apellido Materno | Ingreso | Cargo | Area | SALARIO MENSUAL |
|--------------------|------------------|------------------|------------|------------------------------------|--|-----------------|
| Vacante | | | | Promotor Infantil | Dirección de Orientación Familiar- Coordinación Programa CANNASE | 6,302.94 |
| Esmeralda | Sanchez | Rodriguez | 11/10/2021 | Director | Dirección de Participación Social | 16,217.34 |
| Patsilia | Razo | Martinez | 25/01/2022 | Auxiliar Administrativo | Dirección de Participación Social | 6,302.94 |
| Jose Francisco | Crespo | Gamino | 25/06/2019 | Coordinador | Dirección de Participación Social- Coordinación de Eventos | 11,471.04 |
| Michelle del Rocío | Gonzalez | Garcia | 27/09/2021 | Auxiliar Administrativo | Dirección de Participación Social- Coordinación de Eventos | 6,302.94 |
| Marin | Garcia | Miranda | 01/03/2010 | Auxiliar en Relaciones Publicas | Dirección de Participación Social- Coordinación de Apoyos y Donaciones | 6,999.48 |
| Ana Paulina | Sanchez | Lopez | 21/03/2019 | Auxiliar Administrativo | Dirección de Participación Social- Coordinación de Apoyos y Donaciones | 6,302.94 |
| Rosa Damiana | Zuñiga | Brones | 08/05/2019 | Coordinador | Dirección de Participación Social- Coordinación de Apoyos y Donaciones | 11,471.04 |
| Kenia Crisilna | Tapia | Jimenez | 12/07/2021 | Responsable de Recepción de Apoyos | Dirección de Participación Social- Coordinación de Apoyos y Donaciones | 6,302.94 |
| Ana Estela | Martinez | Álvarez | 01/06/2020 | Coordinador | Dirección de Participación Social- Coordinación de Apoyos y Donaciones | 11,471.04 |
| Fernando | Villagómez | Rivera | 02/12/2019 | Auditor Interno | Dirección General | 21,493.03 |
| Juana Andrea | Rivera | Garcia | 05/05/2021 | Asistente de Dirección | Dirección General | 11,471.04 |
| María Isabel | Escardón | Juárez | 11/10/2021 | Director General | Dirección General | 50,145.52 |
| Michelle Roselyn | Ramirez | Hernández | 25/03/2022 | Auxiliar Administrativo | Dirección General | 6,302.94 |
| José Ramón | Mosqueda | López | 22/03/2007 | Diseñador | Subdirección de Comunicación Social | 9,604.37 |
| Érika Susana | López | López | 06/06/2016 | Reportero | Subdirección de Comunicación Social | 9,604.37 |
| Beatriz Alexia | Rayón | Prieto | 04/11/2019 | Auxiliar Administrativo | Subdirección de Comunicación Social | 6,302.94 |
| Jazmin Michelle | Rico | Camarena | 04/11/2019 | Fotógrafo | Subdirección de Comunicación Social | 9,604.37 |
| Sergio Alfonso | Maldonado | Leon | 11/10/2021 | Subdirector | Subdirección de Comunicación Social | 26,217.34 |
| Aly Libeth | Gómez | Ramírez | 19/10/2021 | Subdirector | Subdirección de Comunicación Social | 32,079.30 |
| Bryan Tram | Velazquez | Razo | 16/05/2022 | Auxiliar Administrativo | Subdirección de Planeación | 6,302.94 |
| Jazmin Guadalupe | Garcia | Moreno | 22/03/2019 | Auxiliar Administrativo | Subdirección de Planeación- Coordinación de Metas y Seguimiento | 6,302.94 |
| Ana Karen | Zúñiga | Brones | 15/04/2019 | Coordinador | Subdirección de Planeación- Coordinación de Metas y Seguimiento | 11,471.04 |
| Silvia Michelle | Rodriguez | Flores | 20/07/2020 | Investigador | Subdirección de Planeación- Coordinación de Proyectos y Seguimiento | 10,550.93 |
| María Corina | Sierra | Rodriguez | 25/01/2022 | Coordinador | Subdirección de Planeación- Coordinación de Proyectos y Seguimiento | 11,471.04 |
| Jessica karime | Mosqueda | Ventura | 28/06/2022 | Auxiliar Administrativo | Subdirección de Planeación- Coordinación de Proyectos y Seguimiento | 6,302.94 |
| Nancy Adriana | Ramirez | Dimas | 22/09/2005 | Abogado | Subdirección de Planeación- Coordinación Jurídica | 12,259.74 |
| Dailia | Perales | Zavala | 08/07/2019 | Coordinador | Subdirección de Planeación- Coordinación Jurídica | 21,493.03 |
| Pablo Daniel | Mendoza | Gasca | 04/05/2015 | Jefe de Sistemas | Subdirección de Planeación- Sistemas | 15,522.23 |
| Ma Soledad | Tavera | Sosa | 16/07/2009 | Auxiliar Administrativo | Dirección Administrativa | 6,302.94 |
| Ma Patricia | Martinez | Chávez | 11/10/2021 | Director | Dirección Administrativa- Coordinación de Contabilidad | 26,217.34 |
| Gladys | Schmidt | Villegas | 09/10/2000 | Responsable de Caja | Dirección Administrativa- Coordinación de Contabilidad | 6,302.94 |
| Maria del Rosario | Lopez | Colunga | 27/03/2019 | Auxiliar Contable | Dirección Administrativa- Coordinación de Contabilidad | 6,302.94 |
| Paola | Belmán | Quintana | 06/05/2019 | Coordinador | Dirección Administrativa- Coordinación de Contabilidad | 21,493.03 |
| Gabriela Elizabeth | Ramirez | Dimas | 08/03/2022 | Responsable de Compras | Dirección Administrativa- Coordinación de Contabilidad | 8,404.12 |

SISTEMA DIF SALAMANCA

| Nombres | Apellido Paterno | Apellido Materno | Ingreso | Cargo | Area | SILA RIO MENSUAL |
|----------------------|------------------|------------------|------------|---|---|------------------|
| Maria Laura | Aguirre | Garcia | 30/01/2006 | Responsable de Nómina | Dirección Administrativa-Coordnación de Recursos Humanos | 8,404.12 |
| Maria Esther | Muñoz | Barragan | 16/03/2007 | Responsable de Procesos de Capacitación | Dirección Administrativa-Coordnación de Recursos Humanos | 8,404.12 |
| Teresa | Vargas | González | 16/01/2015 | Coordinador | Dirección Administrativa-Coordnación de Recursos Humanos | 21,493.03 |
| Osvardo | Galligos | Zuniga | 04/05/2022 | Auxiliar Administrativo | Dirección Administrativa-Coordnación de Recursos Humanos | 6,302.94 |
| Maria Luisa | Renteria | González | 04/01/2001 | Almacenista | Dirección Administrativa-Coordnación de Recursos Materiales | 6,580.34 |
| Jose Martin | Ramirez | Aguilar | 03/08/2020 | Auxiliar de Control Patrimonial | Dirección Administrativa-Coordnación de Recursos Materiales | 6,302.94 |
| Jessica Nohemi | Ramirez | Santoyo | 28/08/2022 | Coordinador | Dirección Administrativa-Coordnación de Recursos Materiales | 15,522.23 |
| Linda Rebeca | Amaya | Loya | 19/04/2010 | Coordinador | Dirección Administrativa-Coordnación de Recursos Generales | 15,522.23 |
| Miguel Angel | Arreguin | Martinez | 04/09/2011 | Oficial de Mantenimiento | Dirección Administrativa-Coordnación de Servicios Generales | 6,999.48 |
| Andrés | Lopez | Almanza | 05/05/1990 | Oficial de Mantenimiento | Dirección Administrativa-Coordnación de Servicios Generales | 6,999.48 |
| Ma Maria Antonia | Perez | Garcia | 16/10/2006 | Intendente | Dirección Administrativa-Coordnación de Servicios Generales | 5,258.13 |
| Francisca | Robles | Chalico | 06/09/2006 | Intendente | Dirección Administrativa-Coordnación de Servicios Generales | 5,258.13 |
| Martin | Robles | Ramirez | 08/03/2011 | Oficial de Mantenimiento | Dirección Administrativa-Coordnación de Servicios Generales | 6,999.48 |
| Martha Leticia | Rangel | Muñoz | 01/09/2013 | Intendente | Dirección Administrativa-Coordnación de Servicios Generales | 5,258.13 |
| Martha | González | Garcia | 09/11/2015 | Encargado de Imprenta y Computador | Dirección Administrativa-Coordnación de Servicios Generales | 6,302.94 |
| Maria Guadalupe | Alvarado | Herrández | 28/05/2018 | Intendente | Dirección Administrativa-Coordnación de Servicios Generales | 5,258.13 |
| Feliciano | Abrego | Troncoso | 20/06/2019 | Vigilante | Dirección Administrativa-Coordnación de Servicios Generales | 5,258.13 |
| Erica | Alfaro | Flores | 19/08/2019 | Intendente | Dirección Administrativa-Coordnación de Servicios Generales | 5,258.13 |
| Francisco | Garcia | Lara | 23/08/2019 | Vigilante | Dirección Administrativa-Coordnación de Servicios Generales | 5,258.13 |
| Remigio Rodrigo | Ramirez | Palma | 13/06/2020 | Vigilante | Dirección Administrativa-Coordnación de Servicios Generales | 5,258.13 |
| Victor Hugo | Galligos | Lopez | 29/03/2021 | Vigilante | Dirección Administrativa-Coordnación de Servicios Generales | 5,258.13 |
| Maria de los Angeles | Cornejo | Garcia | 11/10/2021 | Oficial de Mantenimiento | Dirección Administrativa-Coordnación de Servicios Generales | 6,999.48 |
| Raul | Fonseca | Herrández | 24/03/2022 | Oficial de Mantenimiento | Dirección Administrativa-Coordnación de Servicios Generales | 6,999.48 |
| Daniel | Centeno | Corrales | 04/04/2022 | Oficial de Mantenimiento | Dirección Administrativa-Coordnación de Servicios Generales | 6,999.48 |
| Maria Irene | Sierra | Vázquez | 11/07/2022 | Intendente | Dirección Administrativa-Coordnación de Servicios Generales | 5,258.13 |
| Gilberto | Briones | Oros | 17/05/2012 | Chofer | Dirección Administrativa-Coordnación de Transporte | 6,580.34 |
| Jorge | Magdaleno | Rivera | 06/11/2007 | Chofer | Dirección Administrativa-Coordnación de Transporte | 6,580.34 |
| Cesar del Carmen | Rosiles | Arias | 27/06/2002 | Chofer | Dirección Administrativa-Coordnación de Transporte | 6,580.34 |

SISTEMA DIF SALAMANCA

| Nombres | Apellido Paterno | Apellido Materno | Ingreso | Cargo | Area | SALARIO MENSUAL |
|-------------|------------------|------------------|------------|-------------|---|--------------------|
| Daniel | Sanchez | Zamora | 08/02/2007 | Chofer | Direccion Administrativa-Coordinaçion de Transporte | 6,580.34 |
| Juan Miguel | Perez | Torres | 09/04/2018 | Chofer | Direccion Administrativa-Coordinaçion de Transporte | 6,580.34 |
| Vacante | | | | Coordinador | Direccion Administrativa-Coordinaçion de Transporte | 6,580.34 |

ORGANIGRAMA



Gobierno Municipal 2018-2021
SALAMA NCA
FIRMES EN LA VERDAD

INSADIS

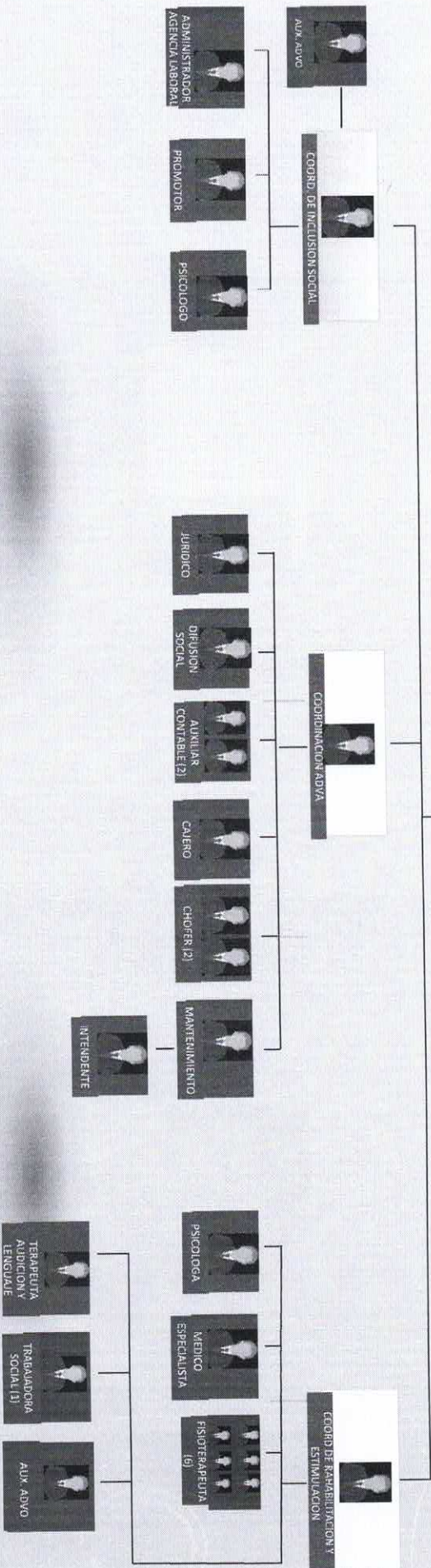

| NOMBRE | CARGO | AREA | FECHA DE INGRESO | SALARIO MENSUAL |
|------------------------------------|---|-------------------|------------------|-----------------|
| CASTAÑON VAZQUEZ HECTOR MANUEL | DIRECTOR GENERAL | DIRECCIÓN GENERAL | 11/03/2019 | 23,367.81 |
| PEREZ PATIÑO GREGORIO | MEDICO ESPECIALISTA | REHABILITACIÓN | 05/03/2018 | 20,485.11 |
| LEÓN MENDOZA MARÍA DEL ROCÍO | COORDINADOR DE INCLUSIÓN SOCIAL | INCLUSIÓN SOCIAL | 11/03/2019 | 19,600.77 |
| MARTINEZ MUÑOZ IRENE PAMELA | COORDINADOR DE REHABILITACIÓN | REHABILITACIÓN | 12/01/2022 | 19,600.77 |
| AGUADO OCAMPO ANA ISABEL | PSICOLOGA | REHABILITACIÓN | 24/07/2019 | 10,774.61 |
| REYES RAMIREZ MICHELLE RUBI | AUXILIAR CONTABLE | ADMINISTRACIÓN | 06/03/2019 | 9,968.34 |
| MERARI DÍAZ SIERRA | AUXILIAR CONTABLE | ADMINISTRACIÓN | 27/04/2021 | 9,968.34 |
| PÉREZ AGUILAR JONATHAN IVÁN | FISIOTERAPEUTA | REHABILITACIÓN | 14/03/2019 | 9,968.34 |
| REYES SEGOVIANO ALEJANDRA | FISIOTERAPEUTA | REHABILITACIÓN | 26/08/2019 | 9,968.34 |
| NALLELY RAZO RAMIREZ | FISIOTERAPEUTA | REHABILITACIÓN | 29/04/2021 | 9,968.34 |
| JOSE LUIS GONZALEZ ROMERO | FISIOTERAPEUTA | REHABILITACIÓN | 07/09/2021 | 9,968.34 |
| DAISY EDITH ROBLES LIMAS | FISIOTERAPEUTA | REHABILITACIÓN | 28/09/2021 | 9,968.34 |
| ROJAS MENDOZA LAURA AVELINA | FISIOTERAPEUTA DE ESTIMULACION TEMPRANA | REHABILITACIÓN | 12/08/2020 | 9,968.34 |
| CELESTINO CONEJO ALEJANDRA | TERAPEUTA DE AUDICIÓN Y LENGUAJE | REHABILITACIÓN | 24/05/2021 | 9,968.34 |
| RODRIGUEZ LUNA JOSE GREGORIO | ADMINISTRADOR DE AGENCIA LABORAL | INCLUSIÓN SOCIAL | 11/03/2019 | 9,968.34 |
| MARTINEZ MONTOYA ALMA LORENA | PSICOLOGA | INCLUSIÓN SOCIAL | 11/03/2019 | 9,968.34 |
| VICTORIA GONZALEZ KARINA GUADALUPE | ENCARGADA DE DIFUSIÓN SOCIAL | ADMINISTRACIÓN | 14/02/2022 | 9,968.34 |
| GARCIA ARROYO MARTIN ULISES | OPERADOR DE TRANSPORTE | ADMINISTRACIÓN | 08/01/2020 | 8,368.83 |
| ARMENTA GOMEZ CESAR | OPERADOR DE TRANSPORTE | ADMINISTRACIÓN | 13/08/2020 | 8,368.83 |
| JURADO MENDOZA ZURISADAI | CAJERA | ADMINISTRACIÓN | 17/08/2020 | 7,362.65 |
| CONTRERAS MAR HILDA ESMERALDA | TRABAJADORA SOCIAL | REHABILITACIÓN | 11/03/2019 | 7,620.95 |
| FLORES CRUZ JOSHUA ADOLFO | OFICIAL DE MANTENIMIENTO | ADMINISTRACIÓN | 13/10/2020 | 7,620.95 |
| DE SANTIAGO SISTOS PAULINA | AUXILIAR ADMINISTRATIVO | INCLUSIÓN SOCIAL | 03/04/2019 | 6,991.42 |
| VARGAS ACOSTA ITZEL ANAI | AUXILIAR ADMINISTRATIVO | REHABILITACIÓN | 27/06/2022 | 6,991.42 |
| PLAZA SALGADO DANIELA | PROMOTOR DE INCLUSIÓN SOCIAL | INCLUSIÓN SOCIAL | 01/08/2022 | 6,991.42 |
| ROBLES LAGUNAS EVA LUZ | INTENDENTE | ADMINISTRACIÓN | 17/02/2022 | 6,213.68 |

VACANTE ENCARGADO DE JURIDICO Y COOR.ADMINISTRATIVO