

Municipio de Salamanca, Guanajuato

- SIMBOLOGIA**
- Manzanas
 - Red Vial Carretero
 - Rio Lerma
 - Via de Ferrocarril
 - Valledades

Notas

La información utilizada es proveniente de la Dirección General de Ordenamiento Territorial, Urbano y Medio Ambiente. Cual se obtuvo a través de mesas de trabajo con el IMPLAN Salamanca.

CROQUIS DE UBICACIÓN

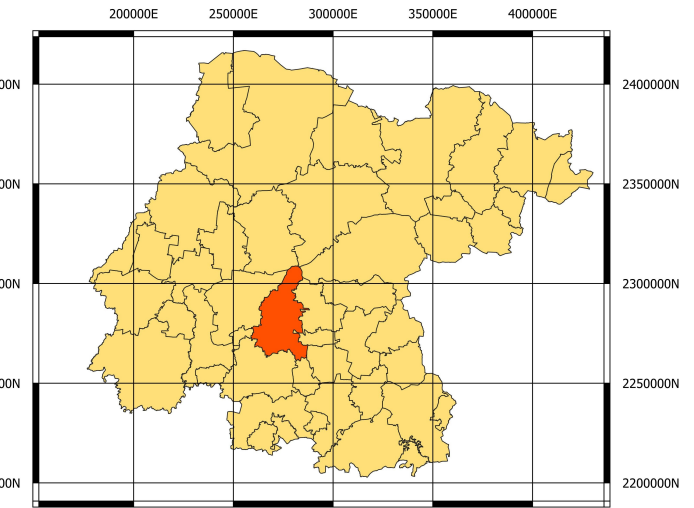

Datum: ITRF08 EPOCA 2010
 ELIPSOIDE DE REFERENCIA: GRS 1980
 MODELO GEODÉSICO: GOM10
 UNIDADES: METROS
 SISTEMA DE COORDENADAS: UTM (UNIVERSAL TRANSVERSAL MERCATOR)
 RETÍCULA: CADA 1,000 METROS



SICAMSA Sistema Cartográfico del Municipio de Salamanca

Municipio de Salamanca, Guanajuato

Mapa de Colonias de la Cabecera Municipal.

MUNICIPIO DE SALAMANCA
 GUANAJUATO

CLAVE DEL MAPA:
 21-HSALCO-CAMU-020823
 FECHA DE PUBLICACIÓN: 02/08/2023
 ESCALA: 1 : 22,000

Leóna Vicario No. 323 Colonia San Juan Chihuahua C.P. 36744 Instalaciones del Centro de Lectura "José Rojas García" Tel. 464 688 8164 y 464 688 8165